申報
SHUN PAO

中華民國五年
西曆一千九百十六年
十二月二十四號 星期日
舊曆丙辰十一月三十日
今天四張大洋三分
第一萬五千七百五十九號

本館編輯部在上海河南路口C字三百六號 電話四千一百七十六

營業部在望平街北段朝東門面D字二百六十三四號 電話四千一百九十五 又一千一百廿七號

本館定報價目
中國境內全年連郵費大洋十二元半年六元 日本全年十二元半年六元 歐美各國全年二十五元二角半年十二元六角 報資先惠郵票不收

本館告白刊例
論前二行起碼第一日每行一元二角第二日起每行七角第五分 中縫價例同後幅長行三角第三行起碼第一日每行四角第八 二日至第七日每行短行加五 日起每行二角五分字遞第十 字起碼多則以十字遞至第一 日起每字六厘第二日至七日 每字四厘第八日後每字三厘

本館啟事
本館在望平街三馬路口自建五層樓新屋添置世界最新式印字機器力圖進步惟新屋開工伊始落成尚需時日現營業部暫遷望平街北段朝東門面D字二百六十三至二百六十四號特此聲明

上海電報局招考書記生廣告
本局現需招考書記生數名月薪在十元以上二十元以下以年在十六歲以上三十歲以下字體端正文理通順身無嗜好有確實之介紹人者為合格應考者請作楷書百字附具姓名年歲籍貫住址及略歷於民國六年一月十五日以前郵寄上海黃浦灘路八號本局局長辦公室啟拆並於封面書明應考書記生字樣合格者屆時再行登報通知來局面試應考者並無一切費用特此廣告

江蘇銀行廣告
本月二十五二十六號為西國節令各銀行停辦公事本行亦循例照停此佈

無錫交通銀行廣告
本行所發無錫地點鈔票一向照常兌現並由蘇州浦口揚州本行一律代兌茲為便利行旅起見特再請 聚昌原錢莊 鎮江 慎康錢莊 江陰 豐泰源錢莊 溧陽 瑞昌錢莊 上海寧波路上海商業儲蓄銀行天津路順康錢莊隨時代兌龍洋不折不扣其他一切銀行營業照常辦理特此佈告 常州 丁3097

周應時 徐濤 啟事
敬啟者應時等前辦掘港場公蕩墾植公司會以國事出亡未竟厥功旋經財部將該蕩價放難追既往致歎虛懸良深引歉茲擬籌還股款設通信處於上海十六浦泰康旅館凡我股東請將住址郵示該處即由陳君鈞亮劉君亞超登記俟得款後酌定辦法及日期地點以便通知付取特此預告即希 公鑒 甲3175

蘇經蘇綸絲紗兩廠老股東鑒
茲定於舊曆丙辰十二月十九日下午二時在蘇州盤門外吳門橋堍蘇經絲廠開會報告廠務狀況及商酌以後辦法敬請各埠股東屆時蒞會並自十六日起憑息摺在蘇經廠照給入場券即希 公鑒 蘇經蘇綸兩廠啟

時事新報西南起義紀念日增刊
本月二十五日為西南起義紀念日本報因反對帝制被袁政府停郵寄外埠對於此次紀念日具有特別感想爰特增刊兩大張內容如下 ㈠祝詞 ㈡一年回顧與今後（張君勱） ㈢西南起義與民國建國之關係（吳貫因） ㈣歸國以來之感想（馬君武） ㈤袁政府與本報停郵（陳壽凡） ㈥西南各省督軍惠寄起義紀實 ㈦蔡公松坡致梁任公先生論西南軍事諸函墨跡八幅 ㈧各種插畫 此佈告 乙A9860

大昌絲廠朱子善聲明
李仲鈺君和藹可親信用夙著與鄙人共事有年交稱莫逆偶以誤聽讒言陡起訟端撫躬自省頗悔孟浪從事現將訟事由鄙人請求註銷已蒙 李君鑒諒言歸于好惟商界中人自經此次波折深慮有礙李君名譽除負荊外登報聲明伏維公鑒 乙9860

江蘇省立水產學校招考插班生
本校本年暑假期內所招預科因宿舍已滿未足定額現第一屆學生將次畢業騰出房屋特招插班生一次（錄取者暑假後可升入本科）程度在中學一年級以上考期六年一月八日至十三日每日上午至本校報名隨到隨考欲知詳細情形函索學則及投考須知可也 吳淞砲臺灣本校啟 丁3071

誠正女校招生
本校設初小高小及中學（除三級外兼收十二歲以下之男生）校址在愛文義路泰利坊八百六十七號（卡德路西首新北新屋）通學或膳宿均可章程來校取閱或函索即寄開學六年二月七號有志來學者隨時報名可也 校長薛錦琴啟

大同學院招考
程度 以具有中學各級或大學預科各級相當之程度為合格不及者須補習
學費 半年寄宿六十元半膳四十二元通學三十元
報考 陽曆一月七日八日上午九時到滬杭車站北首本學院報考詳章可先期索閱
開學 陽曆二月十五日
院長胡敦復啟 A丁3074

中華商業學校招生
本校現招各科插班生一班招收新生一百名
銀行專科 一年級
商業本科 二年級並附設預科各五十名
商業別科 一班招收新生五十名
校外生 無定額祗須報名並納證金二元無庸考試各科招考簡章索閱即寄
商業教員養成所 一班招收新生五十名
考期 定於一月六日七日十一日十二日十三日每日下午一時起時至四時止隨帶証金三元照片一張又附設商業簡易科二班每班招收學生五十名
◎上海新閘麥根路本校啟 丁A3083

隆華稻草造棉公司聘請內地分廠經理
凡國內稻草繁多地之居留民能就各該居留地自覓安保者皆可應聘合格者從優給薪備有簡章擲下郵票三分即寄 上海北河南路本公司經理江尚賢白 3963

感謝良醫
僕患目疾遷延中外名醫調治未能奏效幸承友介紹跑馬廳愛仁醫院總理美國醫科畢業醫學博士周森友君調治未及旬日目疾全愈其治法之良且速實無出其右者謹登報端以鳴謝悃 海軍同安軍艦艦長吳毓卿謹啟 甲3133

恆豐碾米廠全體股東退股聲明
本廠開設上海新垃圾橋浜北已十餘年茲因經理孫君少良身故之後乏人主持故將貨物生財以及欠人人欠等項全廠出頂於榮君煜昌等加裕記開張邀中三面交割清楚另立出頂承頂兩據各執存照自出頂之後所有恆豐人欠欠人以及一切款項均歸後局恆豐裕記股東承受而恆豐裕記亦登申新兩報承認嗣後盈虧概與恆豐前股東無涉恐未週知特告 恆豐股東 史悠鳳 徐會順 孫樹基 嚴乾利 鄭子卿 陸榮培謹白 3970

恆豐裕記碾米廠股東受頂聲明
今恆豐裕記股東代表榮煜昌君盤受上海新垃圾橋浜北恆豐碾米廠其貨物生財機器碼頭帳目以及人欠欠人等項一應盤進在內三面交割清楚另立出頂受頂兩據各執為憑嗣後恆豐裕記盈虧概與恆豐前股東無涉恐未週知特登申新兩報聲明 恆豐裕記股東代表榮煜昌謹白 3968

退保聲明
先夫孫少良於十一月初九日身故生前經理新垃圾橋北堍恆豐米廠如有與人擔保所出保單一概作廢特此聲明 孫陸氏謹白 3069

義昌公司地皮拍賣廣告
即從前華商體操會產業現因不作操場棄置無用現欲清理手續故此拍賣其地共五畝一分八厘二毫上有蓋屋五間披屋三間坐落滬寧車站西首旱橋之北地名王家宅英冊道契二紙第三百五十四號第六十六號權柄單一切俱全併存該地標明拍賣欲買者可就近往看請於十二月十二日到瑞和叫貨行面拍可也 義昌公司啟 305

中國救濟婦孺總會敬謝徐吳氏太太捐助白米二十石
啟者昨承徐太太以敝會留養婦孺日多經濟維艱特慨捐白米二十石以充婦孺日食之需足徵慈善為懷拜領之餘同深感謝除當奉收條米撥留養院濟食外為特登報以揚仁風 上海四涇路中國救濟婦孺總會朱佩珍王震等公啟 3100

中國紅十字會安徽義振會敬謝胡海帆君經募張會叔楊壽楣二位各助洋一百元又
皖災浩大待振孔殷茲承胡海帆先生經募張會叔君楊壽楣君各助洋一百元又義記捐洋四十元乾姓糯明商會各捐洋念元拜領之餘莫名感謝除交會計董事朱葆三君核收外合函登報以揚仁風 上海二馬路中國紅十字會安徽義振會沈敦和余誠格李經方仝啟 A乙9357

金星人壽保險有限公司
挽回國家利權 ○ 舒活社會經濟 ○ 提倡國民儲蓄 ○ 彌補人事缺憾 ○ 總董唐紹義 董事會副主席盧 總理易次乾 協理張平夫 總公司上海四川路一百念七號 電話四二六一號

鹽務署特許 農商部註冊 塘沽久大精鹽公司續招股份通告
本公司於本年股東會議決續招股本五萬元合前次股本共為十萬元一律作為優先股每股一百元一次收足○諸君幸勿錯過時機 本公司於本年股東常會議決續招新股以陽曆年底為限現在新股東認股已逾定額前經股東會決議以實在繳到之股款為限倘到期額滿則不免有見遺之憾特此通告 ○收股處○上海南京路浙江興業銀行○北京西珠市口校尉營鹽政討論會○天津東馬路久大精鹽公司總經理處○漢口一馬頭浙江興業銀行 乙3865

安徽裕繁鐵鑛股份有限公司廣告
敬啟者本公司開辦迄今已閱四年曾開常會數次現當積極進行之時所有對外各事宜亟應開股東大會以資討論而便應付茲訂於十二月二十六日在上海廣東路三十六號駐滬本公司開股東大會凡屬本公司股東務請屆期惠臨已由公司派人招待除函達外理合登報通知 廣東路三十六號裕繁鐵鑛公司謹啟 甲3916

香港南華水火保險兼貨倉按揭有限公司廣告
本公司備資本五十萬元經香港政府註冊專保各埠屋宇貨物水火等險無論意外之虞所有章程均照英例辦理兼營貨倉按揭 茲已開辦伊始格外通融 諸君賜顧請向代理處面商是荷 上海代理處虹口西華德路廣同源牛皮行啟 9249

美大馬路泰新織綢局廣告 愛用國產綢緞諸君注意
蓋因綢緞各貨等次不一鑑別甚難而新出綢品尤更易於混淆故非有誠一誠實之號誠不足取信買客本局自開辦以來備貨齊全凡社會歡迎兼以發行諸貨悉發上乘而定價亦極公道今再逾格招徠於登報日起凡購各種綢緞機織縐紗紗綾等照碼均減每尺一角期再推廣國貨之微忱耕答惠顧諸君之盛意倘荷移玉無任歡迎此佈 3086

三馬路大新街西首 慎泰木器號 電話一千七百十一號
諸君欲府第之適美觀而適衛生乎是不可不有歐美最新式裝璜及木器以佈置之 諸君欲佈置之而得宜乎是不可不知本號能刷新雅意而有餘蓋所得二十二年之經驗與最新之學術足以致之耳 8627

別克登西飯店
設於靜安寺路一百零二號在跑馬廳之西歷有念一年地址之適當來往之利便早為中西紳商學界所稱許電車自黃浦灘至本店僅須時七分鐘且可直達而停站於大門之口本店內設彈子房備有彈子檯二隻又有極大之花園及餐間如欲預定餐間祈先示知午餐每位洋一元五角晚餐每位洋一元二角半房間連餐每天自四元至六元每房間有浴室冷熱水俱全包月者格外克己如蒙 賜顧無任歡迎 此啟 電話西一千二百七十一號 電報上海別克登 ▲629

上海新開天生桂圓號廣告
本號開設小東門外中華路口坐南朝北對面自運興化桂元南北雜貨兩洋海味閩廣洋糖及以老山貢香等貨應有盡有無美不備貨則取其道地價則格外從廉此蓋本主人廣貨招徠之至意也今者裝潢已畢佈置亦完特定於十二月初三日先行交易 任憑來擇吉開張 請紳商各界常惠顧無任歡迎 本主人謹告 乙A9319

中國股票公司儲蓄處廣告
本公司推廣營業活動金融起見集合鉅資買賣內國公債鐵路股票證券收條新華儲蓄票印花稅票交通殖邊安徽中華鈔票各大銀行廠鑛股票或做押款兼做各種儲蓄業借款附設儲蓄處經理定期活期往來存款長年四厘計息存二個月六厘六個月七厘一年期八厘如蒙 賜顧請至上海三馬路石路口曲江里八十六號本公司接洽電話二九三六號外埠函件當即答復 8611

醫學博士黃瓊仙每日設診在大馬路集成藥房
黃女醫士留英畢業精於內外各科（除禮拜日外）每日下午三時至五時設診在英大馬路八十三號望平街口本藥房內 上午仍在虹口朱家木橋東首合安里底五十號住宅候診 門診一元號金二角出診六元（電話）藥房七七三 住宅一七九二 8840

中國營業公司廣告
茲者本公司今有新式頭等洋房數宅均在租界之內花園房一應俱全交通便捷空氣清爽於衛生之道頗為相宜並有界內大小地畝數十餘處可備起造花園住宅以及大小工廠學校等用如蒙 賜顧請至英大馬路三十九號本公司面議可也 C561

家中必須有之寶丹
啟者鄙人嫂氏孀居多年常患心氣痛兼大便秘結之病屢請中西醫生調理未能奏效適聞人言補身丸治此種病有異常之功效因購一瓶夏與嫂氏試服不期祗服一瓶病已全愈精神更健所可謂藥中之特品數言亦欲使病者有問津焉 前駐朝鮮領事張心吾白 A779

甡記股票公司遷移廣告
本公司專收湖北公債存摺鄂境川漢漢口既濟水電井買賣各省鐵路各銀行各大公司及內國各種公債新華儲蓄等票券交易無不優待外埠函件當班答覆 漢口設英租界新昌里 上海原設南京路寶成裕記銀樓隔壁寶德里現遷寶德里後面香粉弄此佈 8635

中華書局發售 歐美原文書籍
種類繁多 價目克已 (丙99)

商務印書館
影印 殿版二十四史 殿版四史 祇有八天 預約

預約銀一百十兩 全部七百十一本
預約每部七元 共五千頁訂四十冊
◀購請從速▶
統於陽曆年底截止
另印樣本函索即寄

商務印書館發行 工業藥品大全
欲謀職業者速購
原價大洋三元 特價一元二角

是書論普通工業上之智識及製造等甚詳計分二十六編如漂白 製顏料 窯業材料 火藥及爆藥 火柴及烟火 橡皮及假象牙 染色法 油脂及蠟 礦物油 天然香料 防腐劑 小粉及糖 膠質 照相 電鍍 造酒 化學試藥等全書六百餘頁插圖多幅藥品名註西文係胡君超然纂輯由中華化學工業會出版現版權已讓與本館爰以我國近日政學商各界盛倡振興實業仿造外貨之論此等書籍自為現勢所必需因特廉價發行以便學者原價三元改定二元四角幷售特價壹元二角郵費外加以一千部為限 購請從速

上海商務印書館謹啟

新世界
廿八 廿九 三十 初一
特請意國大力士鐵頭大王 献技四天
門票照舊不加分文
意國大力士鐵頭大王體格雄偉務力過人能諸種武藝推陳出新千奇萬變兵用功時則頭堅如鐵膚硬于鋼髮之錚錚有聲其夫人皓齒明眸身輕如燕而武藝亦稱絕為世界各國所公認現大力士夫婦已允於廿八起在本公司献技四天日間下午六時起夜間十時起在樓下影戲場內過此四天即行返國蓋此以振起尚武精神為人人所不可多見倘望好奇諸君早臨為幸 9292

小沙渡瑞和磚瓦廠招人承色青紅坭
啓者本廠每月備用紅坭一百五十噸又青山坭二百噸通年配用共計三千五百噸之數裝到本廠碼頭交貨如要承包者即速請至英大馬路餘興里內本公司帳房面議必須上午九鐘至午後一點鐘 9172

福昌公司專售柳江新採三槽頭號白煤廣告
煤由敝公司派友赴礦察看試驗確係煤質純潔火力旺而耐久為上海白煤中之特色現已裝運第一船到滬務請本埠及外埠各煤號惠臨看樣定貨敝公司為柳江礦推廣銷路起見凡蒙下顧無不格外優待特此佈聞
啓者柳江礦前次運申五槽二號煤業經停採改採新出三槽頭號白煤
上海中旺弄積福里福昌煤公司謹啓 電話四九六一 9246

漢口歆生路新造大戲園工竣招租
啓者本行在漢口歆生路新造大戲園一所現已工竣該園係照世界最新式劇場造作料堅固裝修華麗坐位寬裕約有二千客位交通最便租價從廉如願租者請惠臨漢口英界怡和路十四號福祿士大律師辦公處面議或函商可也特佈 9235 Z

昌善局催領存柩
寄存本局各柩前經一再登報催領茲因難再延緩告各戶務於陰曆元旦以前來局領回如定有代為遷埋本局不負一切責任仍向各戶算取遷費特限此舉

薇兄鑒
弟遵示守候已將匝月維叔又因公赴嚴獨居佇跂望眼欲穿諒兄致漢一函似盡可從容熟商曲就辦理決不與吾兄為難見報後乞速至弟處晤商一切 廣

鎮江同泰祥鑒
前與寶行交易賬項先後均由李達廷君經手此次李君來申當即付欵清結自是正當手續李君收欵後復於寶行揭單上標載清訖是雙方債務了結已無疑義乃寶行登報啓事于李君經手事一字不提反造出魏小軸君擔保云云閱之殊不可解魏君因兩方相熟彼此曾託其代言祇居於調人地位今既由原經手人李君來申理應與彼直接不必更俟魏君回申再為交代且李君為寶行執事自初迄今始終不離同泰此次付欵批結即負同泰完全代表之責及付欵後又由寶行將該欵莊票委託鎮莊向申地錢莊收去有根可查無待申說何以一概抹煞不提事理如此用特申辯 吳炳章啓 Z 9318

餘綸絲廠股東經理諸君鑒
與聞寶廠停止營業所有歇廠一切交涉事項請速來料理限五天答覆過限不理祗有正式交涉 義商乾拉利西白 3340

訃 不 週
舊歷十二月十二日為 顯祖考中華民國誥授通奉大夫二品封典國子監典簿翁清君領帖之期即於十三日舉殯安葬誠恐訃告不週謹再登報伏祈 親友住址間有遷移 鼎惠懇辭 子顆常期讀泣血稽顙 上海西南鄉閔行鎮本宅 駐上海尙文門內凝和路 頭午前十時半駛往閔行午後三時駛回上海 陰歷七十二月二號 甲A3072

黃蔡二公上海追悼大會籌備事務所通告
上海黃蔡二公追悼大會茲訂於陽歷十二月二十八日在斜橋南首湖南會館舉行凡我軍警政紳商學各界全體同人請於是日午後一時齊集會場公同致祭以表哀悼之忱本事務所借設銀河路也是園內蒙賜誄詞聯幛即先期送交本事務所查收謹啓 Z 3349

申台蕃盛輪船改班日期
本輪准于舊曆十二月初三〇十一〇十七〇廿四〇三〇二十日由台開回石浦定海上海年內在台度歲明正初六由申開台以後每按禮拜三由申開台禮拜六由台開回上海恐未週知特此廣告 Z 9312

＊時評＊

◎成功 （冷）

成功與失敗皆能人也而不能者唯此不成功不失敗全無結果之人

何謂成功言其事之完全成立也何謂失敗言其事之完全毀壞也何謂不成功不失敗言其事之未能成立亦不見毀壞而消化於無形也

余謂中國近年以來常在此不成功不失敗無形消化之域清室之移祚非民國之成功也乃清室之消化袁氏之去帝非袁氏之失敗也乃袁氏之消化何則其於移祚去帝之時未嘗一顯其眞實之力量故也

是故今日國人之對於民國當力圖奮進以求眞實之力量然後乃有眞實之成功而奈何今之所舉措者依然日在不成功不失敗無形消化之域也耶

＊命令＊

十二月二十二日大總統令 國會議決故勳一位陸軍上將黃興蔡鍔應予舉行國葬典禮着內務部查照國葬法辦理此令

又令 據松滬護軍使楊善德電稱丁親母憂請予開缺奔喪等語該護軍使治軍滬上懋著勛勤值國家多難之時非藉經守經之會着即奪情視事在署持喪尚其勉抑哀思毋忘國事是所厚望此令

十二月二十日大總統令 劉祖武庾恩暘黃毓成葉荃張學謙均授以勳三位此令

又令 由雲龍劉雲峰均授以勳四位此令

又令 鄧泰中楊蓁均授以勳五位此令

又令 下瀨謙太郎給予二等嘉禾章此令

又令 趙玉珂給予二等嘉禾章吳恒瀚宮邦鐸劉庭章給予三等嘉禾章張傳煊關桐劉國慶姚鵬王鈞嚴英傑給予四等嘉禾章此令

又令 孫多祺晉給三等嘉禾章此令

又令 庾恩暘葉荃黃毓成劉祖武均授為陸軍中將孫永安鄧開文均加陸軍中將銜吳和宣王廷治鄧泰中楊蓁李友勳馬為麟錢開甲趙世銘馬聰繆嘉壽秦光第李士家蔣光亮李宗鶴均授為陸軍少將歐陽沂黃永社施纘伯均加陸軍少將銜楊體震授為陸軍步兵上校並加陸軍少將銜徐進授為陸軍砲兵上校並加陸軍少將銜李廷選馬鈴馬梁徐振海段廷佐陶鳳堂藺口陳維庚林桂清鄭淼湯淼培均授為陸軍步兵上校鄒埙周宗濂武成彥李朝陽均授為陸軍騎兵上校廖鼎高李文漢均授為陸軍砲兵上校此令

又令 梁克發授為陸軍少將此令

又令 陸軍總長段祺瑞呈請授金銓為陸軍步兵中校並加陸軍步兵上校銜胡道文周汝為均授為一等軍醫正顧秉鈞李鴻綸王懋德李琪均授為一等軍需正姜家驄李湳孫桂馨均授為一等測量正應照准此令

又令 陸軍總長段祺瑞呈請任命何恩普為福建陸軍第一旅少校副官應照准此令

又令 陸軍總長段祺瑞呈請授郭明志為陸軍騎兵上尉並加陸軍騎兵少校銜戴吉林卞昭繼為陸軍步兵上尉趙鳳翥為陸軍一等軍需胡果沁王學村薛繼有丁傳銘段廷發為陸軍步兵中尉王魁孫占鰲為陸軍步兵少尉應照准此令

又令 陸軍總長段祺瑞呈請授崔蓋志劉懷珍李世興曹錫林牛應辰高鳳亭劉駿昌為陸軍步兵上尉邵化玉為陸軍砲兵上尉李景武寶春林王福林申培元林炳奎范慶瑞王得勝田少春李芳榮高樹林賈志武張振邦張富有張世泰劉禮珩黃廣俠朱振齊馬飛鵬王義陸徐寶林陳寶泰樊忠李榮秀黃殿山王世英薛振經聶貴學仲建高程世魯王清長王金典高懷田徐拜揚吳道藝陳本智張際堂曹殿俊張金泰錢振祥李濟雅高蘭峰張志德王書芸黃守清陳玉衡張奎元王文元朱經武李華注楊鵬雲鄭前申曾紀鈞許立中龐廣志為陸軍步兵中尉王鳳廷鹿文蘭為陸軍騎兵中尉曾得勝吳琴光閻清海劉同陞為陸軍砲兵中尉王正功任獻江丁德明劉樹棠王保成為陸軍工兵中尉崔永銳張鳳嘶塑齡為陸軍輜重兵中尉于金山劉鏤范效魁張占鰲杜慶傑高振國張益池王福升左發侯在朝劉步明盧國榮齊紹先宋得勝王近廷高明新郭永光姜學濟張鳳翕賈瑞唐黃萼華傅永凌王占元趙維鑫張玉海田彭壽李鴻魁關芳武瑪為章徐國棟孔志明章綍武王學聚王玉鵬丁鳳元劉德衡劉恩普徐振淮歐承惠郭兆麟馬振海楊際春蕭明德蕭正祥劉月海司元愷孔憲武司鳳翥趙丕有劉錫祿張錫敬李文章呂顯廷朱自湘李家駒傅嗣許劉國楨金寶李松貴張紹良楊國璨殷永甲賈進孝李天培鄒慶餘竇宗立曹繼文李雲閣曹士良張昂軒唐叔良蘇綱郭永源孫培兆崔綱劉振熬李登瀛劉紹賢康樹桐張世良張萬祥為陸軍步兵少尉謝福勝為陸軍騎兵少尉曹玉田為陸軍砲兵少尉張得印韓玉善張玉信王金中為陸軍工兵少尉張耀亭徐振麟馮雲亭田錫祜張長春為陸軍輜重兵少尉應照准此令

十二月十七日大總統令 張我華給予二等大綬嘉禾章此令

又令 夏超給予二等文虎章此令

又令 林厥輝邱樊廷均給予四等文虎章此令

又令 新疆省長楊增新呈請任命桂芬為輪台縣知事應照准此令

又令 陸軍總長段祺瑞呈請授袁家驥為陸軍步兵中校馬錫仁加陸軍步兵中校銜張淑桓為陸軍步兵少校范德慶加陸軍步兵少校銜王樹德加陸軍騎兵少校銜應照准此令

＊專電＊

●北京電 衛社又發通告不主張通過張國淦長內務

●北京電 內務張國淦今明將提出聞張因有人反對會堅持勿提

●北京電 一說張國淦長內務今日（二十三）決提出據政府某要人言觀目下各派情勢可望通過

●北京電 昨國務院上午開秘密會伍外長報告連日與法日使等交涉經過及解決方法聞段總理請府秘書長丁世嶧亦列席

●北京電 伍外長對於鄭家屯案抱有確定方針㈠賠償保證各節苟無重大關係不妨通融㈡警政參預有礙主權決不承允㈢陸軍顧問聘用只可作政府自由意思未便訂入約章

●北京電 伍朝樞對奉天代表否認鄭家屯案曾議及警權及巳讓步並謂夏次長前所承認之口頭條件亦尚圖設法挽回但確否亦難深信

●北京電 日人消息與亞借款廢兩鑛約認為中政府一面之主張該公司不肯放棄兩礦關係將提出抗議此問題難免波折

●北京電 熊希齡昨回津赴日時機尚遠

●北京電 商會聯合會所組之保利銀公司巳與財部將借款草約訂妥內容㈠金額五百萬元㈡回扣九四現銀交付㈢年息六釐㈣交期簽字日先付二百萬餘分三期交足㈤擔保六釐內債㈥償期分四年還清

●北京電 國務院今晨接到外省來電㈠阿爾泰長官程克電請欵十萬以濟急需㈡李純來電報告巳與皖商妥將駐在九江湖口之定武軍撤回湖口防務李巳派人接收㈢歸化塔宣撫使告烏伊兩盟巳完即赴錫盟宣撫

●北京電 政府通電各省規定省議會職權後如有事達部院者須由省長核轉不得直接行文

●北京電 國務會議內部歲出減二百五十五萬巳完竣今日（二十三）例會仍續議財部歲出

●北京電 總統注意稅鹽路電四項收入交諭陳許兩總長孫督辦造具本年收數與上年比較表送府核閱

●北京電 今日（二十三）國務院例會上午財部預算議竣下午議陸軍部歲出

●北京電 教育總長范源廉引管子四維說請元首速頒明令分釋禮義廉恥四字以示全國而息政爭

●北京電 中立團代表昨開聯席會議討論省制大綱草案贊成原案者得多數訂今（二十三）午二時先赴研究會四時再到益友社徵求兩團同意提付審議加入

●北京電 陳宧猷案孫文再電保釋不准

●廣東電 李滙泉慘殺案陸督聲明為匪徒藉名行兇不得指為軍人違法並懸賞緝兇獲匪一名賞六百元

●廣東電 陸督軍布告設籌餉局並非弛禁番攤表明禁賭決心

●南京電 省會今日（二十二）開會齊監督縣派多數武裝警察將議會包圍禁止參觀人及不發到之議員入內議員到一百零一人內開秘密會爭持極烈齊監督三時親到直至五時祗有張鹿鳴續到仍不足法數宣告明日續開

＊外電＊

●北京電 中政府所發由華赴歐經過俄國之護照俄員前會奉命不得蓋印承認今俄政府巳撤銷前項訓令（二十三日）▲德文電▼

●北京電 昨日午後伍總長與日使林權助續議鄭家屯案歷三小時有餘終無切實之結果明日將續議（二十二日）

●北京電 直隸全省昨今兩日大雪農民咸有喜色視為明年豐收之兆（二十二日）

●香港電 報章載有不署眞名姓之函件批評香港英人之態度謂其對於國家不願盡職今日總督在立法會發稱此說毫無根據直為荒謬之言香港所有武裝之士體質合於軍役者如一經許可則明日即願全體投効前敵云（二十一日）

▲以上路透電▼

●北京電 熊希齡近邀李盛鐸汪大燮胡鈞汪有齡等脅參政院參政為幹部組織政黨有糾合各政團及中立議員等之計晝如近發生民意社即其發端云（二十三日）

治肺癆哮喘 特識醫生
上海三馬路石路口 唐拾義大醫生 內科醫學士也素以醫肺癆哮喘為最多其經驗最日久其醫術最特識患斯疾而急思脫累者不可不注意焉 陳慎餘白 乙8690

注意 辦貨精售價平 可賺貨高價廉 灰貝女袄 細絨女袄 本莊照前清舊規冬至前十日起將男女粗細各種皮貨一概削價以求名譽 省信晒到務自續申江長生橋

杭州胡慶餘堂雪記分設上海號廣告
啓者本堂向設杭城大井巷歷有年所運各省道地藥材選辦各種花露藥酒秘製丸散膏丹虎鹿龜膠中外馳名今為擴充營業起見在上海設立分號擇於陰曆十一月廿八日正式開幕 上海北京路石路口 首坐北朝南門內 中堂供奉 各界諸君賜顧請認明上海

注意全國交通
本廠自造織襪機器堅固耐久每人每日可織男女大小粗細厚薄各牌襪一打至三打不等每元一元 凡我全國二十二省均由本廠自運全國 在一鄉輸 近數年來不加價 欲知詳細章程函索立即寄奉 中國江浙硤石鎮振興織襪廠謹啓 乙8418

銓泰茶號 定陰歷十一月念五開張
本號開設上海新北門內 … 老靶子路口 … 至北四川路 … 巳號可也 6399

俞禮達夫畫
花卉潤格 屏條 每條八元 堂幅每條十元 條幅每條六元 扇冊每頁三元 … 潤件交上海 … 平望

廣昌號 緊要廣告 務請注意
煙煤增價通告
煙煤價目每噸 二號煤十七元 一號煤十八元 三號煤十六元 提烟煤十九元 東京煤廿四元 提漢白廿五元 漢大子廿二元 漢花角廿四元 山西煤廿四元 紅煤屑十三元 開平屑十三元 烟煤屑十二元
上海煤炭商業公會啓 6336

◉果然神效
鄙人素患頭眩耳鳴迭經中西醫士診治據云此症乃係思慮過度腦力虧弱所致療痊之功頗難速奏最好購服補腦藥品培養其本恢復其元始克有濟鄙人銘記在心於是遇有藥房補腦藥品出現必購服之詎均無效及至秋間忽見報載上海英大馬路西逢吉里三百四十號門牌內發售一種許製壯腦汁即往購得一打服之未幾頭眩耳鳴諸症悉除
江都丁醒愁謹啟 作保證 9355

白帶聖藥調經補血之奇方
專治婦女白帶淋濁或血崩子宮寒冷期腹痛經不調以致赤白帶下終年不休面黃肌瘦…
上海三馬路大舞台對面錦雲大藥房謹啟 8336

●北京電 此次參議院退職議員其中屬國民黨者計佔八分之六而目下選定之十三省新選議員屬國民黨者不過二分之一然參議院國民黨議員仍得佔過半數（二十三日）

●北京電 鄭家屯問題交涉今日午後又將會議以現狀觀之年內或可解決（二十三日）

●漢口電 蔡松坡將軍靈柩原定二十二日到漢詎竟未到但迎接之準備均已周妥由漢送赴湖南之船亦已整備以待（二十三日）

●濟南電 張督軍前此特許濟南之山東銀行齊魯銀行大舉收買制錢更以轉賣外國洋行獲其巨利外間有張氏亦於其中分潤之傳故今已將此特許權取消矣（二十三日）

●南京電 憲法促進會昨日（二十二日）在大中華報館開談話會協議會務進行之事當由發起人述開會之趣旨會名定爲江蘇政法協會（二十三日）

●東京電 第三十八次議會定於二十五日召集當日作爲兩院成立其開院式則定二十七日午前十一時由天皇親臨貴族院舉行（二十三日）

▲以上東方電▼

※戰電※

●倫敦電 威爾遜總統之公文頗謂交戰國應聲明願協訂消弭將來戰爭保障之意彼之關心戰爭結局乃其責任與權利所應爲中立國今所處之地位極難持久幾不能忍受雙方有權勢之演說者迄未表明所欲達之實在目的任令世界猜測必得何種切實之結果何種互換之保障政治與土地必經如何之變動軍事勝利必臻如何之階級始可止此戰爭或者交戰國之條件並未如外間所料之牴牾故彼此交換意見之後或能掃除障礙而得開會議和云云（二十一日）

●華盛頓電 國務卿藍辛氏發表解釋宣言書謂威爾遜總統之公文內謂中立國所處之地位日見阽危美國今被擠近於戰爭邊際 藍辛氏與威爾遜總統會商後復發表預擬之宣言書據謂乃擬聲明美政府並未更變中立政策（二十一日）

●華盛頓電 威爾遜總統之公文全球政界爲之驚異各國大使頗皆未明其意志藍辛氏宣言之際曾曰吾人發此公文乃顧重本國權利此項權利日爲交戰國所牽動各交戰國究擬如何規正吾國將來之行爲吾人實有當知之權云該公文直至本月十八日始決定發出（二十一日）

●紐約電 威爾遜總統之公文與藍辛氏所宣布美國已近於戰爭邊際之言已使股票市場大受影響棉花之價大落僅小麥因運出甚夥價尙堅定（二十一日）

●倫敦電 路透電社探悉協約國致希臘之新牒將於今日遞交其主要要求如下㈠禁止預備隊軍人集議㈡郵電路三項歸協約國管理㈢維氏黨之被拘者一律釋放㈣互派委員會查一日與二日之亂事（二十一日）

●彼得格勒電 今日公報云羅國戰地敵軍擬取攻勢未成俄軍在杜白魯加於力拒優勢敵軍後向北撤退有一聯隊猛攻前進之布軍敵衆退走大半溺死於一湖中（二十二日）

※公電※

▲四川省議會拒絕戴戡到任電 各省督軍省長省議會各報館均鑒本會自戴戡長川命下迭據川民請願以戡長黔時曾爲貪贓經政府查辦有案巡閱入蜀縱視義軍濫殺同袍額外苛索包庇鹽商截吞軍餉縱沒路股逗留渝城捏陳罔上繁盈怨積本會代表民意公道宜張肆毒宜防迭經開會議決四電請中央撤換彌月不覆戡竟恃援戀棧於離省千里之重慶宣佈就職以私人黃大暹接收省印舊任已卸戡不果來陷川局於無政府地位梟之或恤縱戡含黔禍川不齒吾蜀於行省膺電留中衆視本會陳訴不理竟奪約法所予人民之權包庇一戴戡而忘一省比之撤丁去汪郵民不及滿清袁氏羣情憤激軍心動搖怨民羣集數萬危機發於呼吸吾川瘡痍未復何堪再擾本會爲弭大變除請拒黃大暹代行者文併請國會質問當道外用特電請力持公論協電中央速謀轉圜而救糜爛禱切盼覆四川省議會養

※要聞一※

◉北京特別通信（五十三） 飄萍

▲鄭家屯案之會議▲熊秉三赴日問題▲劉崇傑將調歸國▲日使與蒙古王公

自伍博士接任外交總長以來對於外交案件依緩急先後而首與法國代使開老西開案之談判該案因法代使未得該國政府之訓令遂有停頓之勢於是第二問題卽爲對日交涉之鄭家屯案所於前日爲第一次之折衝而今日（二十二）下午二時又復續行開議但知前日之結果對於警權問題兩方有堅持不下之點其詳不可得聞據外人方面之消息則所謂警權問題者我國業已表示讓步大約警士仍用我國人而警長則聘用日人至警察之統帶官亦以我國聘用之名義使日人充之惟仿照京師保安警察之例歸我政府管轄而已然林日使所主張者不僅統帶官須用日人且須用充任之名義而非由我政府所聘請其指揮監督之權則屬之關東都督果如是我國所得而目前保存之警權僅警士由我國人充任而已此伍外交總長所以雖欲早決此案而仍不敢遽然爲違背全國心理之讓步也又一消息此案從前與林日使之談判該使有認爲已經議妥不得再翻之某某等項伍總長未承認之因檢查已往之議事記錄再定今日下午談判所願日使勿爲過當之要求此案或有和平了結之一日耳

熊秉三赴日賠勳問題吾人偶一涉筆便覺生厭蓋明明爲一國際社會之交際禮節問題乃處理不善令生如許糾葛實世界所罕有也此事日本政府並未出於拒絕吾前兩已略及之現在辦法惟有疏通誤會再令章使補行求日政府同意之手續頗聞尙不至十分難辦熊氏或將於一月十日以後仍行東渡完此使命當此間誤傳拒絕消息之時各報咸分咎政府之不善處理與國會之任意搗亂但聞主張曹汝霖者實爲章公使章氏但知捧其同類而不顧國人對於曹氏之心理貿然主張致使政府陷於困境吾以爲實不能辭其責若國會於命令未下之先反對曹氏乃屬尊重元首代表之意殊未可因事後之發生問題而理怨及之

我國今日之所謂外交問題對於日本者殆居大部故政府注意及此頗有根本刷新之意其第一着卽在先求熟悉日本國情之人物聞伍外長以駐日參贊劉崇傑居東有年成績頗好擬卽內調爲外交部參事以爲對於日本種種交涉之預備且聞劉氏如能克盡厥職將來尙有升遷之望或可如夏次長已往之例由參事而任次長從另一方面觀察劉氏居東久與日本各方面亦甚融洽使居外部或可少種種之誤會劉氏之才具究竟如何今尙未可十分斷定吾但望其能助伍總長以收外交上圓滿之結果也

日本與滿蒙之關係數年以來日加密矣林日使在京與蒙古王公頗時願爲賓朋之酬酢明晚又柬邀該王公等開晚餐會雨雪紛飛（此間昨晚始雪）圍爐對酌諸王公先生其易勝主人情重之感也乎

◉選舉法解釋案之大理院駁論

兩院議決衆議院議員選舉法解釋案近日已由總統交參議院覆議各節曾紀昨報唯此案交覆議之原因大理院實居其一蓋國務院於收到該案後曾咨請大理院覆議大理院遂根據法律痛加辯駁咨覆國務院因此之故國務會議始決定不公布而請總統交覆議此節外間有知之者然以不得見大理院之咨覆原文爲憾茲錄其原文如下

大理院爲咨呈事准貴院咨開案准參議院咨送議決選舉訴訟法律請公布施行一案相應抄附原案咨請貴院查照見復等因到院查本院受理此項選舉訴訟係本於約法上獨立之職權就衆議院議員選舉法第八十二八十四條正當解釋認爲不得不予受理民國三年判決件數甚多受理理由載在判詞早經昭示全國現據咨送參議院咨大總統文開兩院議決所有本院受理選舉訴訟各案判決統應認爲無效等情事關司法權限未便安於緘默用特開具理由分項說明如左（一）按照約法本院係行最高裁判權不得由他種機關審議其當否自無由國會議決爲無效之辦法也查三權分立爲現行約法之精神各種機關之職權均經明晰列載自不容藉詞侵犯法院審判民刑事訴訟外並得依法律受理其他特別訴訟乃約法第四十九條所明定本院本於衆議院議員選舉法第八十二八十四條之法意受理選舉訴訟卽係行使該條所定職權此項裁判自未便由國會審議其當否乃據來咨所送參議院咨大總統文開議決院判無效各節不知國會究依何種條文能爲此項議決提案議員又指何種條文能爲此項提案查國會職權依約法第二十八條及國會組織法第十四條係適用約法所定臨時參議院之規定而按約法第十九條則其職權係屬列舉除此而外約法上並無何種權能此次國會議決之原案稱爲衆議院議員選舉法關於第五章選舉訴訟法律解釋案然查議決解釋法律案之權約法並未授與於國會國會雖能議決法律建議等案而斷不能以解釋法律爲由將法院判決平政院裁決最高行政機關之處分等議決爲無效此蓋約法維持三權獨立之微意也由是言之國會此種議決按照約法當然不生效力卽約法並未予此種議決以何等之效力本院原判自無因此失其執行效力之理原案雖提出人張議員知競等謂該案提出係以議院法第二十七條爲根據然查議院法該條係關於議案議決須經三讀會及得省略之規定毫不能爲國會得議決解釋法律案之根據況國會權限約法已有限定明文亦非法院所能增損該提出人援引此項條文未免附會（二）本院裁判既係獨立而就該特定案件所爲之解釋亦卽屬最高不得由他種機關審議其當否自無由國會議決爲無效之辦法也查法院依據法律審判民刑事及其他特別訴訟約法既有明文則法律有明文者當然依照法律法文不明者卽須解釋約法及法律均未命法院於裁判時應受何種機關解釋意見之拘束則法院亦惟本於其獨立之裁判權就一切法律解釋疑義以爲裁判根據故本院於選舉訴訟法既就衆議院議員選舉法第八十二八十四條有正當之見解卽不得不予受理此種解釋既在判決又當然與判決同時確定無可動搖乃國會原案審查報告書內稱元年九月九日前參議院議覆臨時大總統諮詢關於衆議院議員選舉法之解釋一案議定條文上之解釋由國會籌備事務局行之立法上之解釋由參議院行之衆議院議員選舉法是否准行上訴既未於條文上明白規定則發生此項疑義之時其爲立法上之解釋自不待言等語按原件係答覆臨時大總統之諮詢並非制爲法律核照約法咨覆案是否有絕對拘束原諮詢機關之效力尙待考究更何能强諸諮詢機關外之法院以遵從假令法院援據該咨覆於裁判時先諮詢國會之意見反不免違背約法放棄職守況據該件原文明係對於國會籌備事務局便宜上爲權限之劃分其所稱立法上之解釋亦指法文無可解釋有待制定補充法文而言不能以此謂本院無解釋選舉法之權並藉以否認本院判決之效力復查解釋法律本有立法的解釋與學理的解釋之區別然所謂立法的解釋乃指應解釋之法律由立法機關以同一（如我國刑律第十七章文例各條是各國此類例甚夥）或另件（如日本民法施行法第二條稱民法稱破產者在民事謂之家資分散是各國此類例亦不少）之法律解釋他項條文法律之意義其解釋之之法律亦必爲一種之法律也若立法機關並未依立法程序以制定解釋的法律咨由大總統依式公布施行而僅單純爲一種解釋之議決者無論此種議決案曾否咨送公布按照約法既不得卽謂爲法律卽無所謂立法的解釋不能認爲有法律之效力自不待言本院考之各國成例及學者著述無不如是選舉訴訟應否上訴並無何種解釋的法律制定頒行何能以臨時參議院之答覆案作爲法律謂是爲卽立法之解釋有最高無上之效力或者以制定法律縱反於通例明定溯及條文亦祇能適用於未經審判確定之案本院受理選舉訴訟各案既經判結按照約法不能以國會事後補充之法律取消法院已經合法之裁判故不憚以權限外性質不明之議決案以圖將已判結之案一併推翻乎（未完）

◉李兆年等質問副議長

十九日參議院表決之爭執各情已誌前報茲聞參議員李兆年等昨向副議長王正廷提出質問書其文曰公啓者本月十九日本院議決審查會報告大總統咨交覆議衆議院議員選舉法關於第五章選舉訴訟法律解釋一案係仍執前議應遵照約法二十三條三分二以上表決毫無疑義乃審查會舞弄文法將大總統咨交覆議之點變改文字而且非仍執前議貴議長不察輕聽某某議員之附和審查報告竟照普通法數表決公然破棄約法使國家根本生重大危險此案如果成立引起違法責任兆年等斷難承認請詳其理由蓋大總統咨交覆議案應否用三分二以上表決以本院仍執前議爲斷而是否仍執前議以對於來咨否認之理由是否贊同爲斷查來咨否認之要點有三（一）此次國會議員選舉訴訟不得援用普通上訴程序係解釋法律之一種法律（二）國會不得對於特定具體之案適用法律（三）將原咨所稱其前大理院所受理參衆兩院議員選舉訴訟之上訴各案自應認爲不步效力數語遞予刪除而本院之議決根據審查報告將來咨所指要點一切抹煞改頭換面兩易其次曰本解釋案與衆議院議員選舉法同時發生效力兩兩對勘於來咨否認之要點顯然無贊同之意味謂非仍執前議其將誰欺夫執前議者執其主張而非執其字句也不執前議者贊同否認之理由而非贊同刪除原文易以同意義之字句之謂也如贊同否認之理由而但改易同意義之字句卽可謂非仍執前議則可不依約法二十三條表決同以後一切覆議之案皆可援例舞弄而約法二十三條已隱隱受無形之取消矣茲再就來咨所舉要點明切言之則審查報告是否仍執前議當不辯而自解也查來咨認本案爲一種解釋法律之法律本院若認其理由爲正當則法律不溯既往今改易之文則曰本案與衆議院選舉法同時發生效力是溯既往矣是明明不贊同來咨之理由卽明明固執前議矣又查來咨國會不能對於特定具體之案適用法律若本院認其理由爲正當則不能於現在解釋法律以打消過去判決之具體之案今改易之文云云則從前大理院所判決之一切選舉上訴案自不得不失其效力是對於過去具體之案而適用法律矣是亦明明不贊同來咨之理由卽爲仍執前議更無可遁飾者矣或者藉口來咨有再加討論或遂予刪除等語以爲舞文弄法之資不知再加討論乃仍執前議之婉詞而遂予刪除實其主要之希望稍明文理者皆能知之至於易特定之詞爲抽象之語字句雖異主張不改舞弄之術尤爲淺薄前論已詳不足多辯要之來咨理由是否充足原案應否維持皆爲別一問題惟按諸法理事實審查會所報告確係仍執前議乃不用三分二以上表決而設詞巧避使約法之規定無形打消陷本院於破壞約法之地開國人以蔑視約法之端當將表決之際兆年等已再三申明此種重大違法之表決不敢贊同請貴議長注意不意言之再三貴議長竟若罔聞以普通法數表決違法之咎責有所歸兆年等絕無承認本案成立之理或謂大總統咨交覆議之案按照普通法數表決曾有先例可循卽在臨時參議院第八十六次會議對於政府咨交覆議關於省議會覆選區與衆議院覆選區案卽依照普通法數表決先例具在今茲表決何違法云曰不然試取臨時參議院速記錄一察其所以普通法數表決者因其對於政府咨交覆議之理由完全贊同而未嘗仍執前例故也合併證明特此布達諸希公鑒

◉徐州特別快信

段總理前日派齊俊卿來徐謁張勳昨卽乘車赴津

張敬堯前日晚車由河南鄭州來徐昨卽由徐乘車赴皖晤倪嗣冲籌商要政

張勳派饒士端再赴皖贛採辦軍米十萬石

張勳昨接九江湖口定武軍第一路統領陳德修來電二十日拔隊開回太平府駐紮

張司令文生明日又赴南宿州察視軍隊

◉南京快信

省議會昨日（二十二）開第三次選舉會議員到一百零一人仍不足法定人數未投散會聞徐淮海議員痛心齊票之無恥決意始終不到會以消極抵制昨日有多數省議員要求選舉監督延長投票時間改自午前八時起至午後六時止惟齊尙未允

有一部分議員擬在寧組織正誼社正在醞釀中

暗殺英人馬丁之兇犯馬春福昨奉司法部電令立予處決

每禮拜二不限價拍賣公平足頭貨

瑞和洋行禮拜三拍賣 華記 順發 稍漬

禮拜四拍賣 上等 織絨地毯 住宅木器
魯意師摩洋行 始創自同治三十年 即一千八百七十四年英

書樓間 書樓椅 絨地毯 新銅床 龍頭椅 並地毯 絨背椅子色 大屏風 織絨絲絨緞面 織花

禮拜四拍賣 奉賢公館 丹道契 重地 公論 皮
寶和洋行

遺失提單

不限價拍賣 愛禮司謙信靛青
不限價 禮司之 行 八桶 洋及 價謙拍靛 八信賣 十二愛

瑞和洋行 放期拍賣公平足頭貨

元芳洋行 拍賣放期

聲明作廢

遺失存票袋票聲明

遺失蘇路證券

聲明支票作廢

陽生又來春
內服六解毒 零六清毒
上海石路中和新大藥房太和記啓 乙9333

送冬禮特別價廉
洋銀首飾翡翠器裝 謹識 8889

專醫毒門老手
汪家田醫生
門診包醫
咳嗽 白帶 白濁 下疳 痔瘡 廣瘡 肝氣 遺精 楊梅 橫痃 疝氣 癩疥
專賣好藥各種一元二角
上海浙江路南小花園對門永壽大藥房

退保聲明保單作廢
遺失匯票
遺失摺存
莊票被竊
聲明棧單作廢
遺失匯票
聲明提單作廢

拆股聲明
聲明
聲明作廢
遺失提單
聲明遺竊
聲明失遺
失票聲明

Vaseline
TRADE MARK REGISTERED
本公司新製之萬應膏已歷三十餘年早爲歐美各國醫生所嘉許而採用之凡一切外患如被火灼日晒手足損傷筋絡轉扭或風濕皮癢痔瘡凍瘡等疾用以敷搽立見奇效若遇傷風咳嗽喉痛等症吸服少許即能痊愈此膏用鉛罐所載或用玻璃罇所裝其上均有本公司貝士寶名號務請認明以免假冒並由上海各大藥房贈送樣品以爲試用及明悉其公用 紐約 倫敦 滿地可
貝士寶公司啓

聲明廢劵
遺失支票
遺失支票
感謝廣東惠濟堂掃毒生肌藥膏
遺失往來摺聲明
永泰旅館聲明
久白濁
高麗喫胚參
聲明
有屋出租者鑒

鑒滙源公司

健陽 多子衍宗丸

田單作廢

平米王 專醫大麻瘋病 上海七浦路六百〇二號甲2992

信益公司 專收各種股票公債 代客買賣證劵及不中儲蓄票等

晏摩氏女學招收插班生
程度有幼稚班初等高等中學均有餘額可補有志者速來報名詳章函索即寄定於陰曆正月十六十七日開學
校址上海北四川路一百七十六號

李達廷啓事

天下馳名 馮了性藥酒

鳴謝楊秀峰少將捐送雲南會館及滇軍餉項

聖約翰大學招考新生

蘇荔裳牙醫生遷移
在法界長浜路貝勒路口華盛頓里八十二號蘇荔裳啓

真是兜科聖藥

感謝周鳴岐良濟老醫士
治 白濁 血淋 橫痃 下疳 刺痛 真正靈驗 當日立止 非常

反對李徵五者鑒

西藏藥
百補藏春酒
紅花補血露

上海東方匯理銀行廣告

請看華安合羣保壽公司賠欵特別迅速

解寒
書云定四時以成歲今値冬令是一歲中最後之時期也霜雪下降朔風怒號冷氣砭肌寒威刺骨老年血衰者衣重裘而不暖體瘦血虛者圍爐火而仍寒當此之時雖有可愛之冬日尚無解凍之東風消寒乏術敢勸諸君服人造自來血不但精氣充足肢體溫和抑且補血健胃生津添液有病治病無病養生較之服蔘茸燕窩等滋補藥其功效殆勝百倍既能解寒又能補血體虛瘦弱的男女同胞曷不購而試之
自來血 大瓶二元 小瓶一元二角 每打十二元
上海四馬路棋盤街轉角五洲大藥房總發行

謹防假冒

本局藏板子書二十二種特別大減價之原由

吳有章鑒

存濟局 周文卿大醫士
治 小便腫爛 白濁刺痛 魚口橫痃
請爲包醫 六馬路 存濟局周文卿先生

本廬分設天津北門東獅子胡同○長沙糧道街○安慶軍署西○南京下關大馬路○杭州陳列所○無錫北門外江陰巷○北京觀音寺街青雲閣商場

南洋勸業會頭等金牌嘉獎 奬國貨展覽會一等奬憑
崔氏香爐辦 驥製半夏功用

吾國自海禁大開之後事事以西法相尚即藥品一項而論亦必以西來者為優聞者不察隨聲附和以為西國藥品必係奇異珍貴之物質所製非比我中藥以金石草木為用也豈知西國所用之藥料大半皆由中國採運而去[illegible]查海關歷年冊報藥料為出口貨物大宗由之一足見各種西藥原料皆中藥提而煉成若能如本廬之驥製消痰半夏修合得法配佐相當其奇功速效實較西藥為優豈市上普通流行品所能相提並論哉半夏一物本為治痰良劑惟此藥有三禁三忌須製煉得法輔佐相宜始克有益無弊再參以西法提取精液傾棄渣滓務使溫涼適宜攻補兼施性味和平不燥不烈無偏倚功能止咳化痰平氣定喘清心潤肺滋陰降火解渴治煩利膈寬胸無論老年氣急痰喘夜不安枕少年勞傷吐血乳哮喘咳驚搐痰厥各症均能藥到病除立刻奏效連服數次永遠除根業已風行四遠名震寰宇號為前無往古後無來者中西各藥莫可與京之惟一聖品也邇因外埠偽藥淆混故改用五彩洋鐵盒裝盛仿單上有南洋勸業會嘉獎硬印室懸天馬商標農商部一等金牌奬憑方是的真小盒銀幣一元二角大盒二元四角每料六大盒實洋十三元二角起碼門市二角 ○本廬分設○天津北門東獅子胡同○長沙糧道街○安慶軍署西○南京下關大馬路○北京觀音寺街青雲閣商場○無錫北門外江陰巷內○杭州陳列所

寧波路口 崔氏撫香廬總發行所啓

上海盆湯弄 7788

立興洋行啟事

於十一月二十一日由本行向大豐永雜糧皮毛號張禹門處買進羊皮一百五十擔約計價銀一萬二千兩當與付支票元九千五百兩（其支票號碼日期另開於後）訂定念五日交貨今已逾期迄未將貨交到雖經本行再三催問仍曖一味支吾且於二十六晨避不見面除已稟請法公堂備案查究外合先將本行所出支票通告止付務請各寶號萬勿收用以免自誤此佈

計開支信裕莊 第三十一號十一月念六元二千兩 三十四號十一月二十八元二千兩 三十五號十一月二十九元二千兩 三十六號十二月初一元二千兩 三十七號十二月初二元一千五百兩

乙9348

上海五馬路 振亞立鶴牌化粧品分公司開張贈彩一月啓

本公司精製上等香水生髮油雪花膏玫瑰蜜鏡面露以及各色應時化粧品業於法大馬路開設總發行所以來甚蒙社會歡迎應接無暇茲為惠客謀便利起見特於五馬路寶善街適中地點設立分公司現已佈置就緒茲事謹擇於舊曆臘月初一日開始營業並備有金錶金戒指坐鐘以及一切珍

貴用品贈彩一月 凡惠顧諸君價值在大洋四角以上者皆可抽籤得彩其未滿四角者亦有相當贈品以答愛顧之盛意百爾君子盍興乎來此佈 總發行所法大馬路天主堂街口 電話二千四百六十二號

美德利吳少梅鑒

頃閱申報載吳少梅普天香盤店聲明不勝駭異查美德利於本年舊曆四月十六遷錢志棠中保向孫廣名下借洋五百元又九月底向黃宅抵借洋二百元均係美德利吳少梅親自簽字蓋有店號圖章為憑至今延約未了今忽盤店登報殊難承認猶恐受主未悉其中糾葛遽遞接手則定向接盤人追償合先聲明 孫廣 黃宅同啓 乙6839

聲明抵欠

茲於九月十六日由王永興貴器店挽友介紹葛五昌進店為夥當即借去洋二百元茲因店內添貨此款另立收條入店之後與東貴貨係各執豈知該店東王姓忽謂辭歇惟始則所借之款屢次向索無着王姓無計可施即將王永興北號內貨器材罩等件作抵另出北証余悉聽交友相勸只得暫為應允將貨抵欠稍待兩星期為限如至期不贖者即將該貨等拍賣抵欠決行不貸誠恐外生枝節特登申新兩報聲明 葛五昌謹啓 乙1707

止痛如神

[illegible]彭壽堂藥房獨製玉樹神油不可不備每瓶一元每打十二瓶十元小瓶五角每打五元各省批發代售格外公道以廣利濟只此一家並無分出

世間最苦之事無過於痛世間救痛之法無過于本堂獨秘之玉樹神
傷滾水燙傷重則焦頭爛額一身無完膚宛轉呼號求死不得當此之際
不但多痛一劑即受苦亦多一劑且不僅傷重殞命傷輕破相之憂又
性疲頑防閑略懈或誤翻滾水以潑身或誤觸火傷以損體或剪刀刺
號眺舉手與措倘平時預儲良藥防患未然何致盡室倉皇後悔莫及
備無患豈虛語哉本堂不惜工本精製一種黃色玉樹神油奏效之速
早蒙各界推許靈驗絕倫凡過急暴損傷內外一切痛症危險已極則

異者不特止痛傷肌立刻平復而且不腫不潰爛可以不避風既潰即收功愈後毫無疤完好如初總之古今中外不乏妙藥而欲如此油之立見奇急扶危至精至靈至神至妙天下第一奇藥也居家出門不可不備以防不測所費小而所保甚大並可方便與人功德無量幸勿輕視近有好徒用此油到處混售然偽油色綠性燥不能內服真油性和氣香搽服俱效真偽相較其功效判若天淵識者鑒之治症列左●一治水火燙傷無論皮泡痛立止爛立愈●一治刀鎗利器諸傷雖血流如注急將此油敷之其痛其血立止其傷立合●一治風濕筋絡酸痛以及寒熱蟲積肚腹肝胃諸氣許立止●一治舟車眩暈山嵐瘴氣水土不服搽服少許立愈●一治各種瘡瘍痛搽之立愈●函購另加寄費一成 上海河南路七號義商彭壽堂藥房啓 7547

新北門外 雲外樓召租召盤

本樓各股東祇因意見不合咸願將遊藝場推讓他人或租或盤請向本賬房接洽可也 新民公司啟

兄弟大藥房開幕廉價廣告

之初首先製成**米歷司戒烟補丸補汁兩種**此兩藥原方係美國醫博士海德君秘授確有培陽滋陰補血安神利便祛毒之能力**為戒烟強身無上之補品**

藥化學器具原料藥材化粧美品各種菓露等兼經售**寶威**藥行**燕**醫生**韋**廉士**兜安**士**寶羅**公司**湯森氏**美容藥品已於舊曆十一月十九日先行交易**特別廉價一星期**

良藥及冬令應用藥品**一例減收八折**購別牌藥品者**亦一例照碼九折**以表歡迎其餘大宗藥品現正陸續趕製俟**下月擇吉正式開張**

大行號各醫生醫院不論為中為西有能提倡本藥房各種藥品者無不格外優待以廣招徠○上海英界浙江路中市二百六十五六號 **兄弟大藥房主人翁旭初氏謹啓** 電話四九三四號

本藥房開設上海英界五龍日昇樓北首浙江路中市第二百六十五至六十六號門牌[illegible] 乙9165

錫金公所催柩回籍

殯舍之設原為旅櫬暫寄滿期即應領回安葬不得已而轉票本屬通融辦理本公所殯房狹窄擁擠異常用特懸牌登報望貴柩屬速即領回安葬以安幽魂自催領之後凡滿期之柩如不來領亦不來轉票者當照公所常例過冬至後即代運錫義塚埋葬概不展限切勿觀望自誤 3041

馬德記第一木工廠（新屋落成）（遷移廣告）

向在西陸家浜南首 今遷小南門外大街

本廠採辦良材精製佳品中西木器式樣較新內外陳設悉合時宜國貨場中獨壯麗色澤時中外比賽得獎較優而歷年售出嫁妝等件均蒙各界贊美且價格從廉不貪厚利茲遷新邑擴我營業便客交通即日開幕先此敬佈 乙6268

中華人壽保險會廣告

本會章程美備保法通融投保簡便保費極廉賠償迅速獲利優厚儲蓄裕後貧富相宜如合尊意還來接洽函索章程按址回寄招請經理如為合意可來接洽薪金從優 上海北京路A字十五號半 **中華人壽保險會**謹啓 丁3028

夢遺聖藥 金剛百鍊丸 注意假冒

本藥房發行遺精要品為天下莫敵靈藥歷售三十餘年凡官紳商學各界莫不同聲譽美洽愈之人不可思議咸推善治遺精無上聖藥謝函証[illegible]國聞名口碑載道但華人惡習每見暢銷品物必多假冒近有[illegible]漁利以假亂真情實可恨特加松鹿商標以為識別購者注意蓋人之精[illegible]強精竭則亡患有遺精更宜急起調治以衛自強本藥房家藏[illegible]老僧所傳保元真方一再研究始獲出奇制勝功能療治戕伐[illegible]先洩少年誤犯手淫中年操勞失節夢遺滑精肢體虧損服後精關堅固養腎滋陰應效不爽抱此症者宜速調理卻病延年每料四元半料二元小盒一元外治遺精一交貼膏功效同上雙方並用偉方最速年久遺精務使內服外貼宿疾無不斷根永不復發每張七角遠埠函購郵局回件○上海三馬路大舞台對面錬雲藥房啓 乙8539

催眠術雜誌

每冊六角 日本神戶 中國精神研究會發行

訪尋陸培之君德坤行蹤

啓者鄙人與陸培之君多年闊別音信杳無查陸君係前清浙江候補知縣任鎮海縣丞年三十九歲直隸人自光復後離浙後迄今五載不通聞問為此廣告訪尋如有知陸君行蹤及其家屬住址者務乞致告請陸君迅賜音信寄杭州永裕錢莊交鄙人敢啓陳知近狀以慰渴思無任禱切之至 杭州 聞鴻源謹啓

金公和烟分店十一月初四開張大放盤

原店二馬路石路口一百九十五號門牌
分店寶善街廣東路五百念三四號門牌

本號開設歷有餘年自提大小洋藥加工精製冷籠公烟價廉物美久已馳名茲蒙遠近主顧同深贊美自[illegible]致招接未週抱歉殊深本主人[illegible]廣東路五百念三四號門牌以應[illegible]城自開市日起大加放盤期以開張以[illegible]之雅意烟之乾厚包頭堅固底貨尤為[illegible]回件並請認明只此二家住址街名門牌再無分出遠埠不致受假冒者之欺也祈注意是幸 金公和公烟號謹啓 008

辰商部註冊

中國精益眼鏡公司

中國第一家自製晶光鏡片

總公司 上海英大馬路泥城橋東

分公司 北京 天津 漢口 長沙

諸君欲戴合目光之眼鏡須先得完善目光驗光●請若若戴夫[illegible]

本公司驗光主任經驗既自[illegible] 電話三八九五 總經理張士德謹啟

精神丸

其商標係世界第一總統牌

其效力能生血補腎益丸培本健腦平肝卻病強身

其發行在上海三馬路中法大藥房各埠藥房均有代售

其價目每大瓶五元中瓶一元購丸一瓶贈五彩美女畫一張

勞病漫漫一死

勞病及吐血醫藥不愈者必死人生此病前世不修何不就死而延床席之灾收經絡脈苦腦之甚現出一幅似死非死似活非活之狀況鬱不平人心痛耶九九歸原要透命攪此不死之時集思補救本社有天生靈芝每分十元治五勞七傷起死乾血勞童子勞思想勞慮勞色勞及吐血種種延日病服之立起沉痾疑難聖藥也特登報告以濟世人

上海法界八仙橋首安里 寰球交通社啓 9275

上海自來火公司 煤氣傳熱器

凡室中無火爐者可以裝設此種精美之煤氣傳熱器其熱力甚大且無須烟囪租費每月洋五角欲知詳情請詢西藏路五號自來火公司工程間或南京路二十九號樣子間可也

1

義泰祥 鐘表眼鏡

本號創辦已歷二十餘年出售各貨俱皆悉心研究存舊時計無不精益求精鐘表出售一概保用三年今將各貨特別廉價每打九扣郵資自理

三號十八開金掛表每只32元 新式花旗夾金掛表六元
六號十四開金掛表12元 五號合金掛表 [illegible]
六號十八開金明表八元 走八天銀殼掛表四元
六號十四開金明表七元 走八天銀殼明表 [illegible]
十年花旗夾金掛表九元 夾金托力克鏡二元

○上海英大馬路盆湯弄口 電話三五七九 乙9308

真正老牌太和

肝胃氣痛 反酸作惡 胃氣散 胸腹飽脹 隔食宿醉

每罐定價大洋一角 總發行所 上海石路太和大藥房

中國紅十字會謹製經驗良藥

保產丹 等產前產後一切病症以及難產照方服之無不立奏奇效
止咳水 哮喘不論咳嗽新久服之立能止咳
止咳片 新久咳嗽服之止咳平氣舒胸化痰解酸 旅行攜帶便利功效同止咳水
健胃 食滯胃脹及開胃消積並治肝胃痛
傷風粉 專治頭痛鼻塞傷風感冒
保胃片 專治肝胃痛並消積開胃
頭痛粉 專治頭痛一切
癬蜜 薄荷錠等
碘酒 跌打損傷凍瘡搽之即愈
瘡癤膏 專治無名腫毒初起用之即消
刀傷靈藥 專治刀傷跌打損傷流血不止
風濕膏 專治風濕
疥瘡膏 專治疥瘡
玉柑油 專治湯火燙傷
喉痛水 各種喉症初起立效
保腎水 專治夢遺滑精
肝胃痛水
風濕藥水
金雞納
硼酸
積片
明目水
樟腦
霜
勃蘭地
丸
尚有各種良藥 詳載方單 函索立寄

上海二馬路望平街東首中國紅十字會製藥部謹啓 乙3881

五康號皮貨大放盤

本號主人親往山西關東張家口一帶專辦灰鼠羔皮等貨批發特別放盤價格不合任選揀 移玉英大馬路泰天寶後永和里底便是 8487

中國銀行學校招生（函授）

上海法界嵩山路仁和里七十號電話四千三百卅

宗旨 [illegible]
科學及報名學期 [illegible]
效用 [illegible]
費項 [illegible]

白白白

吾母女三人[illegible]

本公司始創有年專製全銀首飾金仿造歐美各種眼鏡金式樣新異早已遐通馳名無容贅述今因推廣營業起見精益求精不惜工本揀選各種頂上赤金聘請高等技師加工製皮極品綠絨華麗紫緞時樣首飾眼鏡各金較船來品有過之無不及也承蒙賜顧定當格外克己以廣招徠請認明蔡少記製金公司庶不致誤

上海英界六馬路西口南泥城橋東首 時應里北衖內第一家二百六十六號 8740

眼疾無憂 瞽目重明奇方

人之有雙目猶天之有日月也眼目不明病則近不能察遠不能瞻久而久之必將流為廢人矣本藥房有奇方名曰光明眼藥[illegible]每盒洋五元每料六盒上海三馬路大舞台對面錬雲藥房發售 8534

黑獅牌靴鞋油

黑獅牌靴鞋油能去污濁並能使靴鞋之皮不易破壞其物美而其價廉盍試之

經理處四馬路一號 美豐洋行啓 乙3693

廣育產科醫院（專）（門）

本院專門產科第一家創始開辦上海聘請杭州曹志新女醫士擔任診察接生事務無論產前產後各種難產均可以產科包治並戒烟外產症有長期特派診治[illegible]

遷移 浜小菜場後面五號洋房 電話西字二四八 章程函索

要聞二

◎國債負擔問題之咨答

國務院咨復衆議院文云奉大總統發下貴院咨開議員林輅存等提出關於國債負擔質問書一件希答復等因查原質問書稱 我國國債新舊相間 向無確數宣示國民既不知如何負擔政府亦不知如何對付 擬爲概括之調查等語查中央債款約分三類 一爲長期外債 二爲短期外債 三爲內債內債之中 細別爲四 一內國公債 二短期內債 三各銀行往來欠款 四 各局署墊款 今特分別列表凡前清及民國所借之款共數若干債權何人抵押何物利息若干回扣若干用途如何借款日期還款期限及已還未還各若干均於表內逐項說明其屬於各省之債款 因自西南用兵以後各省自借之款尚無完全報告可供稽考至原質問書稱各項債款何項條約何種債劵公借私借如何分別一節查債款除關於外債之庚子賠欵 載於辛丑條約 並未專立合同及歷年所辦內國公債另有頒布之公債條例外其餘各項內外債欵 或有合同或有契約逐欵不同其有發行債劵之欵 一切發行方法 均經載入原約之內分別實行又原質問書稱本年度有無續募內外債一節查本年度以政局變動 庫空如洗度日維艱自非舉辦內外借欵無從挹注 現在已辦 五年公債二千萬元 尚未據各處報告募收足額其訂借外欵 一事當此歐戰緊迫金融停滯能否成立尚無把握云云 表冊文繁不備載

◎畢桂芳電陳保蒙政策

黑龍江督軍畢桂芳昨致大總統要電一通探其內容係以巴匪餘黨四竄到處騷擾特舉出 保護蒙民政策四端 請元首採擇（甲）內蒙杜爾伯特郭爾羅斯扎賚特各旗蒙日蹙有警察惟人數過少保衛之力薄弱宜飭蒙藏院通令 各旗添招警察以資防禦 匪患（乙）黑省 正式陸軍 僅有一師不敷分佈蒙邊各處要隘之需擬自 明年爲始添編一混成旅（丙）黑省素乏蒙人補充軍隊今擬 添募蒙人三千名編成一獨立團 專駐蒙邊要隘以備剿匪時用作鄉導（丁）內地各省均設 保衛團以保地方治安惟蒙古各旗向未組設應由 中央通令各旗從速設立以期守望相助而維蒙地秩序

◎公府官制之修正與說明

大總統府官制案 由總統府擬草提交國務會議時該草案全文會登各報在 國務會議 中又有所修正最近則該案已由國務院咨交衆議院矣茲將閣議 所修正各條比照原文 摘錄於後又府中提出該草案 說明書一併錄下

㊀大總統府官制通則案 總統府原案 第八條 大總統府臨時諮議稽查差遣等官得因時宜改用他項職官 國務院修改 原條刪去改爲（本官制自公布日施行） ㊁大總統府秘書廳官制案 總統府原案 第一條 大總統府秘書廳掌審查法令撰擬公牘題頒獎典繙譯外國文書收發文電保存檔案鈐典守印信摘呈中外新聞論著各事務 國務院修改 審查法令四字刪 撰擬公牘下增（兩件）二字 總統府原案 第二條 秘書長承大總統命得至國務會議傳述大總統交議案件之理由並與內外各機關接洽事件 國務院修改 秘書長下增（或秘書副長）五字 ㊂大總統府軍事處官制案 總統府原案 第一條 大總統府軍事處設侍從武官及衛侍武官掌管傳達命令辦理關於軍事上公牘與內外各機關接洽事件凡遇大總統有親操閱兵旅行祭祀宴會覲謁以及一切儀禮諸事得以侍從 國務院修改 公牘下加（函件）二字 總統府原案 第三條 侍從武官奉大總統命得檢查軍隊代行閱兵並考察操演勤勞軍隊代授勳位賜與榮典及參與海陸軍軍事會議等事但有時指定衛侍武官辦理 國務院修改 侍從武官奉大總統命得代行閱兵檢查勤勞軍隊並代授勳位賜與榮典及至陸海軍會議傳述意見但有時指定衛侍武官辦理 ㊃大總統府翊衛處官制案 無甚修改惟第五條增（分別任免）四字 ㊄大總統府管理內務府官制案 無修改 ㊅大總統府守衛司令處官制案 無甚修改惟第一條於得繼續派充上增（因便宜）三字

大總統府官制說明書 第一通則㊀設置各處之理由 府內各處係採用法國總統府官制編定查法國係內閣制與我國現制相同總統府內概分爲政務軍事交際庶務等處本草案之秘書處即倣法國政務處之制度因名稱之習慣稱爲秘書處其性質大旨相同軍事處名稱於民國元二年曾經採用當時均隸屬該處惟未明定職掌迨約法修改後大總統有大元帥之稱於是乃改設大元帥統率辦事處竟至授官籌餉悉由該處承擬儼成軍事最高機關與民國國憲頗有牴觸現倣法國軍事處制度專爲接洽記事侍從機關仍稱軍事處其職務亦與相同翊衛處專爲蒙古王公值班而設係沿從來習慣在法律上不生問題其職務亦仍其舊管理內務處其性質如法國之庶務處但法處方兎用款核欵兩職相混今因減少人員起見暫併爲一 其他國會計一處係另設一處誠以會計一項專掌出納本應設立專承宣警衛醫務等項亦非庶務二字所能概括故稱爲管理內務處交際處係以禮官處改組所司之事本爲個人交際但原設禮官處近於專尊現倣法國制度亦稱交際處守衛司令處查法國總統府另設護衛軍係由各軍挑選下士所編成專備守衛及儀仗之用其編制服裝頗與各軍有別現我國正力謀軍事統一自應另行規定以垂永久俾國軍無紛歧之弊而亦不失國家之威儀也㊁各處長官及副長官之理由總統府各處長官如秘書處長須往各機關接洽軍事處長須隨時陪從或奉命派往他處管理內務處長事務繁多責成綦重交際處長或同時接待賓客或同時派往他處均須有人分擔責成故各處均宜酌設副處長㊂大總統府設置顧問諮議之理由大總統府文武顧問諮議本係一時權宜之計因締造共和皆係英明之士及軍人出力最多迭次裁兵所有去職軍官政府既不能另任相當職務而此項有功於國或學術優長者勢又不能置諸不問倘軍事計畫確定關於軍事人員自不乏用途至政治顧問諮議亦當隨時改用如能全數消納此項名目自無設置之必要惟現在事實上尚不能免耳第二秘書處本處仿法國政務處而設其應掌職務依元首國法上之地位及日行事項之處置酌分七項一爲奉命傳達接洽事宜在責任內閣制元首固無自辦政務之必要然國家大政元首不可不知關於政府辦理各政務不可不參考商榷以爲接洽融貫地步要非侵越辦理權限一爲收發文電一爲撰擬函牘此兩項手續相連每日到府文電經呈覽後大致別爲二種其關係國務者則宜分交院部其雖交院部仍須以元首名義爰覆或無關國務得由元首便宜遲覆者自應由本府自具函牘分別承辦加以中國特任官署體制習慣向係直接元首舉凡收呈移轉事務益形繁重一爲保存檔案一爲典守印信此兩項爲普通官府應有之事大總統府事同一律辦理尤應特別慎重一爲繙譯外國文書及選呈新聞論著凡中外大事朝野輿論均爲大總統所應注意非有人專司不足以精抉擇一爲題頒榮典及酬應文字如褒獎字樣慶弔聯匾詞翰題贈類爲社會所重視非有人代擬不足以歷徵求綜此原因皆秘書處應行設立之必要也至分課用人所以各任責成而函牘新聞兼有外國文字在內收發文電兼有譯電事宜在內所需譯才及電生即包括於應用員額之中故各課秘書以下人數之規定僅足敷用未便過少第三軍事處（一）軍事處職務之理由查法國軍事處係承辦軍事文牘及侍從各事分爲步騎砲工輜重海軍各科我國約法載明大總統統率全國陸海軍對於全國軍隊艦隊當然有檢查監視之責而陸軍海軍之軍事政令均須經大總統命行勢不能不先行妥爲接洽加以軍事上制度計畫又非專門人員不能考悉侍從典禮乃保持大總統之尊嚴故軍事處之設置不特採用共和國先例亦事實上所必要也今採用法國制度分課承辦各事惟官制係舉職務之概要其分課及辦事手續應另訂細則施行（二）侍從衛侍武官人數之理由侍從衛侍武官職務在軍事處官制第一第三兩項分別規定因陸海軍及各兵科分課辦事之關係須適宜配置每課約計侍從衛侍武官各三四人第四翊衛處蒙古王公在前清時每年均以年班入京供職亦有常留充御前差使者此項習慣勢難廢除況現時蒙古情形尤須有人接洽以資連絡自應仍舊設置至其事務與軍事處侍從性質相同因便利上由軍事處兼理其設官之等差均視其爵秩分別之第五管理內務處內所管之會計庶務業於總則項下說明承宣警衛醫務等項均爲事務上不可少之機關內衛隊係一種儀仗式軍隊查各國元首親臨典禮及接待大使公使均有儀仗軍隊以重威儀所用軍裝軍械與各軍隊不同自應特別編定其額數約步兵一營騎兵一連仍列於全國陸軍預算一經規定編制即可爲永久之定額矣第六交際處交際處祇爲大總統個人對於內外之應酬接待與外交責任上毫無關係所設人員係照原有禮官處改編第七守衛司令處總統府衛隊係由全國陸軍中輪流調充並非特種軍隊其待遇與國軍無殊現擬規定兵額期限既可永久遵行而於軍事行政庶務無妨礙

◎東陵大森林之刦運

英文京報載美國農部調查員邁爾氏文曰中國人民亦概知中國北方所餘美麗森林之一部 刻正被 摧殘行將靡有子遺者乎此即今日新龍山（譯音）地方發見之事實也該處去京師東北約五日程在 東陵以上 居於馬蘭峪與熱河之間 余頃赴該地一游見無價之森林慘遭殘毀不禁令人欲起而質問中國人 亦曾否知森林非人類之敵 且整理得當實可貴之良友也今所論該地爲清室之產業已逐漸開放任人居住惟可異者以清室陵墓去此以南五十餘英里故所伐之木料不許出境或竟即焚燒或就在本地消盡蓋迷信設柴薪運出必致擾及清室死者之靈使不得安也此種無意識之風水迷信至今日一九一六之年去京師一百英里之地 仍然存在不可不謂之奇特然彼所 殘毀者果僅屬柴薪 吾人當亦置之惟該處目下所殘燒之木料據余所奮之推算其價值當以數千兩計焉若彼舉而付之一炬之橡樹多爲二三百年之物每株一幹可爲 鐵路 枕木 二三十枚之用每枚價值一二兩又若滿洲 野核桃樹 其幹可用作鎗柄家具及多種無價之用途每一幹值銀五十兩以上亦焚燒而不惜其他如極巨之黑皮樺木性質堅硬之榆樹其質堅如角者及一切小樹皆被殘毀無遺現時谷底山麓之間皆已濯濯然矣不特此也彼斬伐之木 聚而焚之其火燄蔓延山旁枯葉及一切引火之物皆被殃及余在新龍山地方小住三日晚間皆見 森林中有多處被大火焚燒大勢如龍蜿蜒於山谷間遇物輒吞噬之似此只須數年森林之區將與 中國北部他處無異 惟見山間空無一物壑中 沙石偏底大片 之地化爲 廢曠之土而已一九〇八年美國總統羅斯福爾在議院宣言告美國人民有云若 殘毀森林中國誠能教世界以不當爲之事此言殊當凡如作者爲深愛山林之中國及尊崇注意保護山間樹木之僧道之士實不能不因此發生一問題曰彼農商部 對於今日此種 摧殘國家可貴之天然物產 如在新龍山森林之區之喪心病狂罪大惡極之舉動現在曾隨時以何種方法阻止之耶按中國天然產物之廢棄不知凡幾而當軸者曾不一爲計及惟日日自言貧困即如林木一端東三省各邊地所在多爲外人注意乃我國人初不暇過問也今東陵大森林又爲美國農部人員調查及之矣其中鐵路枕木之材鎗柄家具之料以及種種有用之樹木長此空山風雨一任其榮枯消長亦可惜況又有迷信風水以重其焚毀之刦運耶農部當局職責所在其亦聞而有所感念否

◎滇邊禁烟紀要

此次 滇省辦理禁烟 異常嚴厲內地區域雖有偷種然一經 剷烟員兵趕到 尚易 剷除惟邊遠之區不免發生 聚衆抗剷 諸情事近日 思茅劉道尹以瀾滄縣 地居極邊又多野夷 剷烟之難非與他處可比 乃再四籌思 電達督軍 略云 瀾滄本屬邊夷上年奉軍巡會飭照前繪界圖以藍線爲界界內禁種界外禁運已轉飭該縣遵辦 昨 據彭知事電 稱內地不日肅清犿地必須重兵 現又據連長王洼濟復祖元報稱 野犿素稱悍強非 用武力萬難有濟 去年正積極進行適朱營率調回省該野犿誤疑我兵并不實行禁烟 本年播種愈多現又 連合數百寨意圖抵抗 風潮正劇非添兵兩營難資鎮懾等語查該文武所呈係屬實情約等在邊年久所見亦同惟犿地遼闊以言用兵雖兩營亦虞不足計惟 擇其最強悍者 如孟連屬之隨坎蠻董西盟屬之班約永必利邦田中課岩案屬之岩小蠻洪賀科小蠻海等處 果有抗剷即予痛剿 似此着手或易見功查該縣兵力原祇兩連現雖添派 兵 力仍嫌單薄 現又實行督剷若因衆寡勢殊威嚴稍挫則貽患不堪設想約在任一日不敢膜視所呈當否抑應如何籌備之處并乞核示劉約卯云云 雲南 巧家縣 亦因遠在滇邊 與川之會理毗連巧地烟苗固尚易於剷淨獨有 與會理毗連之窪烏 地方 廣有烟苗 雖竭盡心力剷鋤現有 山陬尚多抗不 剷除 聚團數千 廣杳四川會理亦不回答近日該處忽 極意抵抗 事甚危急 巧家縣知事 尹君日昨 急電 督軍電咨川督軍 速飭會理縣 設法查辦 免誤大局 思茅劉道尹 陳復委勸禁烟辦法 之電云竊查 迤南一帶地方遼闊省委 五員即由道加派二三員 巡視 恐年底亦難蒇事 擬仍舊 由道先派往瀾滄二員沿邊三員 其餘縣各一員 分途巡視 後 再 由省會覆勘 前來俾人人皆知禁令加嚴非昔可比 似較周密惟此項人員首須勤敏耐瘴操守廉潔且邊情熟習者始克勝任此間 選擇月餘 尚只得九人 擬陸續分委出發餘俟搜羅足額再行呈報委勸當否乞核示祇遵

◎鄂省選舉參員之停頓

▲復職問題愈鬧愈大

鄂省會 詹趙梁三員 資格 問題自奉內務部徵電後在省會同人已公認 其資格之確定 雖王兼省長未將部電轉咨王屆二副議長 已令新補杜戴丁三員將證書繳會 保存 並將熊周屏等所提出之 否認詹等資格議案撤消 可見秦日反對詹氏之一派已無異詞該會又以是否奉有徵電函詢省長王氏答復云既經請願國會非本公署所與聞尤足徵王對資格問題已不再干涉矣距選舉參議員於十六日宣示選舉人與被選舉人名冊選舉人名 中竟列已由會徵消之杜戴丁三員而無詹趙梁三員 各議員聞之大爲詫異然猶疑係按照省署名冊誤列當咨請其更正旋由省署復函云並非錯誤係以前次迭奉府院命令與內務部元徵各電歧異祇能遵從府院各電內部徵電不能承認 又云該三員陳請參院現在尚未解決 不能謂其資格確定 當然以杜戴丁有選舉權國民派各議員以內務部徵電原由國務院因先後電文不能自相矛盾囑內部所發今王子春以未奉國務院明令爲詞殊屬狡猾此中實有陰謀派播弄現在參院於詹等請願事已咨達政府以二年是否三分二以上之出席表決除名爲能否復職之標準特 電請國務院內務部迅以明令解決 乃至十八日投票選舉之期尚未奉到覆電 又聞王子春將帶領杜戴丁三員入會投票是晨急刊 傳單本日選舉概不到會 於是選舉全國託命之參議員大典臨時遂爲擱淺 王子春於是晨並不知各議員有斯 謀畫於十時以前即命警務處及警備隊司令派遣 大隊軍警 將會場內外嚴密把守 議場樓上下亦列荷槍警兵禁止議會以外之人入會各界之擬參觀投票盛典者皆不得入十時王與各官禮服到會守衛愈嚴向例省長來議長副議長皆出迎招待斯時 屈王兩副議長 俱未到會 竟無人接待王疑爲時尚早當以電話催請 均以疾辭 十一時開會出席者 祇五十三人杜戴丁三員 亦在其列 祇有全額之過半數不及三分之二 依法不能投票 王氏始爲慌張復催屈王二副長到會並欲命人向各員廳所催請王屈堅辭不到某廳長云命人催各議員亦未必到看今日情形是不能投票的王以無可強迫候至將近 一句鐘時 人數 有減無增 祇得快快回署王屈兩副議長與詹趙梁本非同派乃是日均不到會闕因詹趙梁之到會係彼兩人依據衆議署名通知諭其出席而杜戴丁之不到會又係彼兩人之主張今日王子春帶杜戴丁三人到會必向王屈索予證書徽章予之與前此本會議決詹等復職案衝突不予之與省長必起齟齬 勢處 兩難 祇得 避不到會 然未免令王子春大難爲情矣 國民派各議員 是日會在會外會議決定 如國務院 因參議院於詹案未下斷語 （參院咨有應否復職權操政府之語） 終不許詹等 復職 則全體呈請解散 蓋以國民派各員本經 袁政府取銷 與詹等除名 名異而實同 詹等既不能復職 吾輩亦不應復職 惟有自請解散而已選舉參議員可俟之後人云云諒王子春覩於此日情形必自讓步以期挽回否則 雙方愈鬧 僨僵 恐奧有不可解決之一日也

另一函云 湖北省議會 十八日選舉參議員一切鋪設悉如十月一日之景象惟頭門所標之字爲參議員選舉場投票匭置於演臺之上有選舉監督印封至監察糾儀唱票各員係由秘書廳臨時組織先期由選舉監督王子春查照議員名錄 印刷選舉票一百零四張 於十七日咨送到會 議員詹大悲梁鍾漢趙鵬飛 見會中所列選舉人名榜 並 無伊等姓名 即向王監督呈請更正 乃王子春批云查該具呈人等於民國二年九月經省議會開正式會當場表決除名並將程節南等依法遞補各員久已列席議事是年湖北省議會印送之第一期名錄共計省議員一百零四名適足法定名額並未將該具呈人等列入足徵除名遞補與案相符本年省議會開正式會議決將該具呈人等復職咨行到署當查省議會行法並無省議會議決議員復職之明文即經依法咨復撤銷前項議案嗣後亦無不服撤銷提起訴訟之事此次改選參議院議員自以省議會議員爲選舉人本選舉監督 查照各案 榜示選舉人姓名 實無從將該 具呈人等額外加入 致蹈違法之嫌 所請更正一節 原案既無錯誤遺漏 未便照行 云云是日 會場戒備極嚴 警務處崔玉甫於十七日即令消防隊將吸水器移入該會駐守十八日侵晨即有 陸軍步隊兵士 （約兩連之譜） 分駐議會 之前警廳亦多派 警隊 及各署 警士由督軍署起至議會止沿途戒備 八時後 議會前馬路並禁止行人來往 王子春於上午九時親率高等審檢兩廳長警務處長江漢道尹及武昌知事等至會舉行選舉時間已屆而到會人數仍祇五十三人 不足選舉人總數三分之二依選舉法第六條不得投票乃延期翌日再選 政界快快而回

◎廣東鹽捐又催停辦

朱省長 因粵省鹽欵事曾電商京署頃得鹽務署覆電云歌電（原電錄二十日本報）悉 粵省協欵每月由鹽欵內籌撥四萬員 原以 中央擔任 之二百萬員 爲數較鉅一時礙難籌撥 不得不按月籌付以紓財力 今會電 仍以臺撥一百萬員爲言 苟可設法無不勉力籌辦奈中央財政現正竭蹶支欵浩繁幾難應付 心餘力絀徒覺傍徨尚祈查照前電 仍由粵省 籌借即以 每月中央籌撥之四萬員之數 作抵 至鹽捐一項於債約有礙稽核總所業已 提議 取銷 斷難存在 並祈迅賜照行實紉公誼鹽務署印 按粵省鹽捐籌辦之初即遭商人反對進行之能否順利本不可知迨後鹽務署一面又以鹽稅擔保外債不能自由增捐爲言其受打擊更甚鹽商之反抗即無稽核所之提議取消而粵當道亦早知此款之不可恃矣惟朱省長本以臺撥鹽欵百萬爲立停鹽捐之交換條件今臺撥一層既未辦到而停止鹽捐則又來催促以粵中財政之艱苦如此未免太難爲耳

◎贛省會選舉參議員紀

贛省議會於十八號開會 選舉參議院議員 省長派監察員數人省議會派監察員六人上午十句鐘省長暨政務廳長各監察員警務處長豫章道尹南新兩知事及督軍所派之交際員均蒞會場並有警察隊消防隊長在會場彈壓十二句鐘初次投票議員全體俱到共票一百四十張 開匭檢票新建縣 毛玉麟得五十一票當選第二次投票南昌縣熊正瑗得五十八票南安縣 蕭炳章得四十八票 均足法定數當選時已四鐘遂散會

◎浙省議會特開夜會

省議會臨 時會行將閉會 對於全部預算尚在審查其餘案件亦積壓甚多故昨日 特開 夜會 以便解決各案午后七時 法定人數到齊即搖鈴開議 第一案 民國六年浙江地方公債條例 各議員以此案爲展覽會而設展覽會既已打消自毋庸勸募地方公債衆無疑議遂打消 謝虎勳議 王君行健議員資格是否不可 以回復 李培鍔云此事應付審議會討論衆贊成開議第二案設立省立甲種水產學校案 由政務委員登台說明理由許祖謙云該校既已設立 應付審查 議付庶政股審查次議第三案 浙江修築省道 獎勵條例 第四案 浙江修築省道募捐條例

嗽痰普渡

咳嗽病有本 病本 病因 病狀
猶草木有根 去其根時到病發不由日積月累而成
調肺運脾納腎爲主 斷不可以治標強抑
雖有風寒酒色寒暑之不同

杭州 三元坊圖書館 紹城 江西 順洋貨莊 瑞州府

新 雲南 自辦正雲南宣威腿 普洱茶 發售
火腿

天 然 堂

第五案浙江修築省道收用土地條例 由張廷霖分別報告審查結果後均無討論次第開二讀會由書記逐條朗誦一律通過並備路三讀次議第六案擬定官商合辦浙海漁業公司暫行簡章 由李培澍報告審查結果條文略有修改各議員對於報告皆贊成 即開二讀會 公決將官商合辦四字删去其餘無甚修改通過後休息十分鐘復入席因不足法定人數遂宣告延會

◉杭州快信

省議員任鳳岡 彈劾海鹽縣知事朱丙慶 列有私造司法收據侵吞公欵等項

姚在忠電控 嘉興縣審檢所 抑勒糧費 揩不賣狀 請省長查辦

嘉湖緝私分統趙廷玉被人呈控 謂其縱警搜鹽擾民 胡運使特令該分統來省面詢

調任廣東高等審判廳長范賢方 定於六年一月三日履新 昨日高等審檢兩廳長及地檢廳長等均在新市場西牛齋設席公餞

王正廷 於昨日乘車來杭

高等審判廳長經家齡 委任熊懋儒 爲杭縣地方審判廳推事

◉江北鱗爪 (冷香)

新任淮安關杜監督 以蒞事伊始應與江北軍政各界聯絡感情特於十八日上午乘輿來浦 赴各機關拜會

第一混成旅旅長馬玉仁 在旅司令部荷芳書院設宴欵待並邀淮揚道尹左秋周 淮陰縣知事 趙邦彥作陪 主賓盡歡而散

第一混成旅參謀長 朱問 參謀 翟常發張鵬飛 分赴淸淮檢閱軍隊 刻已公畢返浦

江北軍法官季子倉 現奉 浦口商埠局 督辦 委任兼充該局提調官 季君奉令後不日將赴甯到差

此間軍政機關及各公團 以十二月二十六日爲 雲南首義紀念日 公議舉行 慶祝典禮 各學校 放假一日

第一混成旅參謀長 朱問於十二月十八日午間乘輪晉省 聞因與督軍署 接洽軍隊編制 各事宜

徐海道尹 李慶璋 擬在獅子山 籌設苗圃林場 所有經費 在所屬各縣地方稅項下 每月 酌提十餘千 文充用

浦軍 於本年六月間 附設軍官團 於武庫內 挑選中下級軍官入所肄業一年畢業以資造就現以年終特於星期一(十八日)起舉行學期攷試 藉覘成績

浦城進化新劇社 本由虞慰發起在觀瀾茶社內開幕現因營業冷淡負債累累決計 閉歇 另由商人郁生 在南火星廟開設改名化俗 已請縣教育會轉稟 巡警局暨道尹核示 一俟批准即行開幕

◉疆吏建言中央之因果

當徐東海到京之初 各省督軍 已有紛紛電請 維持段內閣者 北後局勢稍定維持之聲亦復稍息近日來各省督軍省長又有來電建言者 聞先後電達總統府者已有十餘省 其中有馮副總統 一電尤爲重要大意謂段總理既不可任人搖動 則府院 應急謀融洽不可 再存意見 危及國本云云措辭至爲和婉總統接閱之後昨已 有電答覆馮副總統 極表嘉納之意並召國務員某君 入見示以馮電謂余於總理 本無意見 但亦確有招人說話之處 近日 各省來電 類此者尚多實開軍人干政之漸 言時似含憂懼之色

※地方通信※

無錫

▲銀號經理舞弊 無錫繭市每至收貨之際各繭商資本均由中國交通兩銀行及各錢莊接濟銀欵以資週轉今歲春繭上市適值滬錫戰爭之後人心未安通市錢莊銀根艱窘又值中交兩行停止兌現所以春夏秋三季繭欵統由某銀號一家放出數達二百萬元近經繭商張某邵某察𣎴該號執事因獨家市面浮開各種費用吞沒自肥每萬元約浮開費用二十元如每千元提調查費洋五角裝銀洋木箱每只照例售洋六角浮開至一元每千元復收公所捐一角(該號不入公所)又保險費中吞沒回佣二成等此項扣費共計數千元悉爲經理等乾沒現閱該繭商已調查確實除函滬號告發外並擬會同各繭商向法庭起訴

▲善堂董事逐鹿之結果 同仁育嬰兩堂董事華袞病故後即有杜學豫等呈請縣署保舉華承謨接充嗣經孫惟善等呈縣反對即有紳耆王忠廕等公舉華佐治接替楊知事接兩方稟詞後照會市公所查復該公所董事以同仁堂雖爲華秦兩姓捐建但已作公產不便自捐自管故擬援照光緒年間成案歸外姓之公正紳士監理當即據情函復楊知事此時並有薛厚基等聯名赴省道縣三處控告華承謨種種劣跡又有警察所警佐吳桂森因與華承謨爲前淸鄉榜同年竭力於楊知事前說項故縣署已於日前照會華承謨爲同仁堂董事矣

南通

▲水利會議紀略 南通水利不修涵洞淤塞商業農業交受其害經通紳張詧菴會商盧知事函邀二十一市鄉紳董於十九日齊集與衆堂會議疏浚方法首由張退菴報告開會宗旨(一)設置涵閘地位(二)籌集經費方法並擬具草案附以工程師報告及各區意見書請衆公決當由各員議定除劉海沙墾牧鄉另行組織外其餘十三市六鄉均立水利區域公舉張退菴爲正會長于香谷爲副會長薛郢生等二十人爲評議員應需費用擬先借縣署欵五千元作爲開辦費並議決征收畝捐每忙每兩征收一元六角定期三年截止其餘水工程計劃分爲東西二部東部沿范堤引之入海西部沿運河引之入江並議修建石閘九座石涵洞七座惟各項工程計畫需費甚巨勢難同時並舉故議定工程次第進行分爲三期民國六年爲第一期修建徐西五總新閘一座呂四四十八總舊閘一座鹽倉壩舊閘一座七年爲第二期修建餘東李灶河新閘一座陸洪閘新閘一座八年爲第三期修建呂四北河新閘一座餘東六甲舊閘一座李家橋舊牐一座至修築東西石涵洞十座則同時並舉云

鎮江

▲學員奉委供職 江蘇陸軍補助教育團軍官班畢業學員二十四人經馮副總統飭派駐鎮第十九師部下差遣委用該員等已於日前抵鎮謁見楊師長報到日昨奉到楊師長委狀分別派赴各團營供職故該員等業由第一旅館分別赴營惟七十四七十六兩團部均分防江陰僅七十三七十五兩團及騎砲團駐紮本埠故學員鮑鵬飛王光洲孫謙繆德卿張愷王錫璟高廷襄詹易謙劉森林賈雲蒸凌翔杜廣仁等十一人已於二十一號乘怡和輪船赴澄其餘學員楊華琳蔣家驥胡錫爵鍾殿元周承熙陳聚元陳堃盧乃斌張兆熊汪志鉞鍾克章等十三人則於二十二號分赴本城內外各團營供職

▲楊師長由甯回鎮 駐鎮陸軍第十九師楊春圃師長奉馮副總統委任兼充副總統府高等諮議官師長接委狀後即於日前乘車赴甯謁見馮副總統伸謝並面陳地方事宜茲已事畢於昨返鎮該部官佐士兵均在車站列隊歡迎

▲修改稅則之先聲 鎮江關監督袁思永君昨接農商部來電略謂裁釐加稅一案迭准商界請願現值修改海關稅則之期正可入手籌備速將歷年鎮江海關進出口貨稅率及今昔貨價增減實效造表呈報以便咨請外部與各公使磋商修改袁君已飭所屬司員按照部令詳細查明列表造送矣

揚州

▲鹽稅須照產地徵收 兩淮稽核造報分所協理以各岸地運鹽至十二圩沿途過壩過儎漏散每包均五六斤於收稅上不無減少特致函揚運局知照商人以後無論多寡均照產地裝包原重完稅(各岸地裝鹽每包原重一百零五斤按新稅章程繳銀三兩設鹽斤短少則收稅亦少以總數計)現揚鹽會館業董鄒子和於今日午後邀集全體場商討論矣

▲洋釐錢價之市況 數日以來各莊存底尚多進現亦無交易以故洋價鬆小盤頭落至六錢七分銅元近又缺乏盤頭復提至五錢三分剋下每大洋祗換銅元一百二十八枚

▲緝私釀事案判決 前日南通縣緝私水師官長張玉庭因查鹽起釁槍傷商民釀成罷市風潮茲聞緝私季統領已將該官長訊明按法判定有期徒刑解送南通縣署執行矣

安慶

▲扣留耕牛之交涉 近有英商協記洋行在太湖宿松兩縣購運耕牛該縣民人因督軍省長近有禁止販運耕牛出口之諭當即將牛扣留而該洋商以係代駐滬英領購買菜牛遂報由九江關監督函達江西省長咨請倪省長飭令放行以免交涉倪省長以前次金陵關運牛出口甚多曾請稅務處通咨各省轉飭各關一律嚴禁在案茲宿松忽有此案發生究竟牛有多少由何人所資未據該縣呈報故特飭令該縣知事迅速查明稟復以憑核辦

▲倪省長行將返蚌 倪省長現因省會業已閉會省垣無甚重要事件訂於陰曆臘月初六日啓節回蚌聞擬先到南京謁馮副總統然後赴蚌署檢察軍政再返原籍度歲明年尚須入京謁見大總統返省之期須在花朝前後惟省垣關係重要故已電致蚌署飭參謀長李玉麟回省鎮攝并令第一路統領馬聯甲亦駐防皖垣所有司令部公牘即由李參謀代拆代行至省署事件則令政務廳長陳師禮會同郞顧問辦理

▲皖議會行閉會禮 省議會連日因選舉候補參議員僅選出金維溪一名尙有兩名此爭彼奪終未選出現擬且待來年故今日上午十時該會即行閉會倪監督親自涖會行閉會禮沿途軍警戒備森嚴禮畢後隨卽返署各議員亦紛紛散去俟明春開會時再行來省

北京

▲大總統優禮實業家 廣東大商李煜堂歐彬譚煥堂等日前爲經營實業由滬來京業於九日由馮君自由帶領往謁大總統備陳振興全國實業方法大總統大爲嘉許幷垂詢各地工商事業甚詳且謂已授意全國商會聯合會設法從速振興各項實業該會已由公府撥款特設華僑招待所君等可移寓該所以便諮詢一切云云李君等答以一二日內卽赴漢口及長江一帶調查實業狀況遂辭謝而退於此可見大總統優禮實業家之一斑矣

※雜評一※

賭與餉 (步陶)

弛賭禁。爲粵中輿論所不許。然而李滙泉則以論賭禁而遭殺害矣。籌軍餉。爲粵地維持治安之要務。然而設籌餉局又與回復攤捐有若何傳說矣。然則賭與粵人孰恩而孰怨。餉與粵局又何去而何從。不幾令人迷離惝恍索解無從耶。今者陸督軍一一宣示。聲明其意。得毋在是。夫此事個中底蘊僅還官場一面文告雖難遽執以爲定評。而一則懸賞緝兇。一則決心從事。要不可謂非官場之尙明是非能知大體者。惟是省垣重地匪徒竟可於化日光天之下肆行慘殺安然逃匿此其當地軍警之失職。當可概不置問籌餉局既爲羣衆所非議則軍餉籌集之進行究用如何手續倘非揭明其中興賭迥殊之眞際。甯遂足以懾服人心。總之陸督軍對於粵事必非僅以文告暫爲慰藉者。粵局前途如何吾將於官場公牘外求之矣。

冬季應用 珠蘭香蜜

朔風凛冽天氣日寒人之頭面手足每有冬瘃發生等症本公司精製珠蘭香蜜水即將此蜜水日日揉之即無此患 美容水 凡患雀斑粉刺酒刺油光烟容顏癬以及腋下狐臭等症此蜜揉之漸能消除 每瓶售洋六角

總發行 上海英大馬路盆湯弄口 分發行 杭州淸河坊巷大井巷口 大生製藥公司

省長公署通飭行銷 戒煙新藥

前浙江省立戒烟局長藥學士徐錫驥先生發明戒烟新藥 浙省各縣戒烟分局一律購用現報濟此藥戒烟時不吐不瀉眠食如常斷癮以後毫無痛苦迄今完全戒絕者已十餘萬人自新藥戒烟社成效更著曾蒙浙江巡按使屈銷行並蒙美國丁義華先生暨全國禁烟會會長章遜駭先生提倡推廣又蒙江蘇巡按使齊通飭各屬一律通銷並給示保護在案 再徐君著有戒烟必讀一書曾經前淸禁烟大臣頒行各省載戒烟良法戒後調養法各種戒烟丸選擇法並禁烟緊要法令凡關於戒烟之事無不詳備每部定價二角 總會特印二萬部分佈全國爲戒烟之指南

新藥大盒十元中盒四元小盒二元外埠函購欵由郵局滙到即日回件不誤如郵滙未通處郵票亦可代用惟郵票須作九五折計算 外埠經售另有章程函索即寄

浙江路淸和坊對門 新藥戒烟社 分售 上海英大馬路盆湯弄口 杭州淸河坊巷內大井巷口 大生製藥公司 ◉ 總發行上海 ○太原城內羊市街泰和昌綢莊 ○紹興城內大街天生綢莊 ○濟南商埠潤昌號 ○蘇州胥門內道前街大東陽燭號 ○安徽鳳陽德成緞布號 ○天津日租界旭街謙盛祥綢莊 ○徽州屯溪裕和祥號 ○北京施家胡同謙盛祥綢莊 ○澳門法界偉英里南首角上新藥分社

上海大生製藥公司啓

本公司在上海英大馬路盆湯弄口創設以來已有三載延請藥學士徐錫驥先生爲製藥主任採辦各省上等藥材用化學分析精製各種靈驗藥品已蒙各界所歡迎近來滬上有混戤本公司牌號之藥房惟恐惠顧諸君涇渭莫辨用特登報聲明如蒙賜顧本公司藥品請認明上海英大馬路盆湯弄口第一百廿三號門牌有神農商標爲記庶不致誤特此奉告 總發行大生製藥公司謹啓 T3085

治痔瘡奇功立奏

擲香廬驥雲先生有道僕患痔多年時而痛癢時而不便坐臥更覺不安閱報悉先生化痔仙丹功效甚奇各處馳名痔藥服時稍愈不服卽發故心甚猶豫後及渠患痔近二十年管生四處發時卧痛哭百藥無效生化痔仙丹而愈至今未發余乃二月間寄洋二元購不意時值春分其發尤劇肛門腫爛被褥膿血殆遍然若有神助約一劑鎮卽安熟睡去醒後大便毫無如刀割針刺雖受慘刑未必過此甚至聲嘶音啞但求速死忽接到先生寄來妙藥立即外塗內服居及拭淨時痔管觸手脫落從此遂獲全愈行歷房後此症必發今多次未見復萌一時僕之親友鄉里同病購服者雖其間輕重不一然一服之無不奇功立奏指計有十七人之多眞是屢試屢驗治痔第一靈丹爲此馳書誌謝請代登各報爲禱 河南鄭州滎陽縣城內蠶桑學堂王壽嵩頓首 原信有郵局圖記爲證存廳案頭任憑購者閱看 附價每瓶洋一元每料五瓶四元外痔去管膏單料一元雙料二元不靈包退還洋

上海盆湯弄路口 甯波 崔氏臟香廬驥雲氏總發行所啓 9815

江蘇齊省長給戒烟藥內地通銷告示

江蘇省公署布告第四號 案准駐滬日本總領事函開茲據日商水野正太郎經理荼裕麒稟稱該商在上海英大馬路民康里三百三十號創設亞支奶公司專銷運日本爾滕爵員所製亞支奶戒烟每丸一元四角包戒一錢烟癮 當奉本國特許局註冊給予專賣證書並經前淸民政部各省官憲給示暨上海工部局會審公堂醫官化驗毫無毒質批准行銷在案現本公司附售平肝養心丸與亞支奶相輔而行均爲衛生要品乃近年以來各處僞藥日多不但阻礙銷路且屬有害衛生茲爲辨別眞僞保全營業起見懇請照會江浙兩省官憲援照上海新藥戒烟社通銷各省先例給發告示等因查該日商所售亞支奶戒烟平肝養心丸一種亦頗著效驗近因僞藥日多銷行阻滯不但該日商受損甚巨且與衛生烟禁均有妨碍似應准予維持以全公益相應函請查照給示保護等因到本公署准此合行布告仰商人等一體遵照特此布告 中華民國五年十一月五日

亞支奶爲前淸初頒烟禁時特色之戒烟奇藥久已名傳遐邇旋因奸商冒牌迭出魚目混珠致本公司大受影響現奉上官訓令禁收中國禁烟滿之效果特奉江蘇省長給示保護准予各省通銷認爲官許良藥並新出一種平肝養心丸既平肝又養血輔助戒烟兩有神益批發亞支奶五打起碼平肝養心丸十元起批一百元特別放折如內地善士願代分銷請函致各處官醫隨時保護並可藉此以分別眞僞惟進貨務須直接切不可轉託他人或希圖就近至關稅寄費均歸敝處擔任如親自採辦須認明上海英大馬路西一議事廳對過民康里三百三十號懸掛省長告示者方不致誤

江蘇省長齊耀琳 戒烟亞支奶藥 平肝養心丸 每 16782

補血药 不用鐵 養生素

衛國者鐵補身者血人體液耳鐵之原素化合血料今得美國醫學博士壁柯臣醫生發明 養生素 化合成分爲補血唯一之補品 廣健陽增力又爲治肺癆病唯一聖藥 詳細功用及服法載明仿單 各界君注意 價目 大瓶二元 小瓶一元二角 爲幸 每打二十二元 每打十二元

中國總經售處 上海四馬路五洲大藥房 T3008

湯森氏美容奇藥 改頭換面

生毛髮藥水 此藥功能發達血液營養毛孔生長毛髮效驗極速凡病後產後體虛血枯禿去之髮及脫去之鬚眉搽之數次均可重生即搽原有短髮均能長至數尺○每瓶一元每六瓶五元

治酒刺 面皰藥水 [illegible]

皮膚白色素 [illegible]

治雀斑 愈斑光面水 此藥搽之能令皮色潔白肌膚嫩膩凡患皮膚粗黑烟容油面痱痕皺紋及面鼻毛孔粗大等症有效○每瓶一元每六瓶五元

拔毛藥膏 髮鬚爲人之美觀何須拔去然髮生太低短髮濃厚及不應生毛之處生毛均爲美容上之障礙此藥能拔盡以湯森氏之愈斑光面水爲最近之新出品能治雀斑瘢痕等亦能治愈每瓶一元每六瓶五元

外埠寄費加一 郵票九五折 當年用北京九江 寄售 歐美藥房 雲南 西藏路 長春藥房 大房 西河 早回頭 藥房 寶大京內 衛南藥房 鎭江 亞房 大華 大興 ...

寶羅製藥公司總發行 上海英大馬路西藏路轉角新世界對面大慶里口

起陽固秘寶 希那明膏

此膏係非洲希那明樹根所製功能補陽固陰凡男子夜夢遺精宗筋不強及婦女宮寒不孕白帶白淫一貼此膏立見奇功從前非洲土人常以樹根搗汁塗於臍下固守眞陽視爲神賜秘寶西醫家見其靈效特取此樹化驗始知樹根內含有補陽固陰之希那明精現經本公司提取此樹之精仿中法製成膏以便粘貼效包能補益眞陽和諧種玉也○每貼大洋一元每六貼大洋五元 三分鐘內即見功

光緒丙午年創設 日本綿貫醫院

專治眼科內外各科婦科兒科產科花柳病以及各項疑難症 戒洋烟種牛痘○院址上海英大馬路泥城橋西塊巴利飯店後面洋涇電話一六八九號

日本綿貫醫院啓

收買股票

實業公債 鐵路股票 有期證券各種內國公債 新華儲蓄票 交通中國銀行股份 交易價格從優 外埠現洋面議 閘口街盛記號 平望街口德興里內 源 電話三六五七三

塊塊淡

快活戒烟糖 8616

[illegible]

眞王靜莊招請外埠批發 懷中秘寶

[illegible] 見效 先後天壽不足 (女子仙丹) (藍田液) 每盒一元 每瓶 外埠 石路口上海 二馬路 三號 王靜莊親身藥房 無分店 信購

成豐股票公司

收買全國鐵路股票 證券公債票 各銀行股票 儲蓄票等 現銀交易 價格從優 [illegible] 電話一七四二 6939

止痛斷根 心胃氣痛散

此散專治各種心胃氣痛精製用珍珠等品專治 不論新舊大瓶一元小瓶六角 王樹神油 大瓶一元中瓶五角 批發克己 8572

上海四馬路中和里口

百代公司 和記 眞正名角唱片 各式唱片到申 特請諸君零售 電話二八六二 8470

眞正可靠

此指本公司所售雨衣而言此衣乃以一種上等黑色與黃色之布製成其縫縫後以膠塗沒保不透水

衣式玲瓏携帶輕便且有竪袋可藏錢物其材料及製法與市上所售者迥不相同每件價洋十七元五角

欲置此衣者請將自肩至地之高度及胸之寬度送交惠羅公司可也

補血 壯身 文家宜補酒

文家宜補酒 文家宜補酒

吾人血液中含有紅白血輪紅者健身白者却病如患血枯之症則紅血輪殊形不足於是血液不能正當保養軀體而使之強健致兩目無神面色轉白並覺全身疲勞乏力然治血枯症則無有如文家宜補酒之靈效者蓋文家宜補酒能使體中充溢新鮮豐富之紅血液因是而兩目奕奕有神臉如玫瑰而全身壯健康寧也

價目 大瓶每瓶洋二元五角 小瓶每瓶洋一元七角五分

總經理 上海老晉隆洋行

各埠大藥房均有出售

湖北製麻官局又添造特別改良國貨廣告

本廠自紡各支紗官布愛國布各色花布各號組細棉帆布軍服布各色絲光線及馬力發動大車輪棉繩外茲又銳意精進研究廠製各品以應國人所需現已造成布包廠布口袋並組細麻帆布其貨之寬長輕重形式已仿外貨并駕齊驅而結實平勻耐用尤非他貨所可同日語也刻已成有大批備銷倘蒙各界賜顧或預訂或現購定必克己優待藉以謀營業之擴充而副顧客之熱誠請認明本廠首尾圖章方不致誤 總批發所 上海虹口慎記五金號 武昌平湖門外 漢口黃陂正街或廠 9189

滬甯鐵路核收輔幣貼水廣告

啓者凡下開核收各項車票價運價之輔幣貼水自民國六年即西歷一九一七年正月一日起一律實行照單列貼水價目核收銀角（甲）凡站長所收之各項車票價運價其數過五角者應向客核收大銀元（乙）凡收數自一角至五角按滿五分者貼水銅元一枚（丙）凡收數不滿一角者收進找出俱用銅元（二）凡各車票價之零數自六分至一角者貼水銅元二枚〇凡車票價之零數在五分及不滿五分者貼水銅元一枚（三）欲知詳細情形請閱本路各車站票房所貼之各項告白單可也此佈 總工程司兼洋總管克禮阿奉命啓 205

徐州分設 中英大藥房新張廣告

本藥房係上海中英分支開設中道街專運泰西各國藥材藥品醫生化學照相牙科全一切物料監製各種丸散膏丹水酒油露閨閣化粧各種香水香粉香油香皂無不完新張之際格外發行強種精血丸美而特益壽膠唐製家用各良藥價目照申一律克己倘蒙賜顧請即光臨是荷 9183

唐蔘養身培元補腦汁 功效

主治 思慮色慾憂鬱勞傷種種過度 早近女色 手淫致傷 四肢無力 筋骨疲憊 手足寒冷麻木 高年氣血衰敗 頭暈目眩 形容枯憔 婦女產育乳哺過多血虧體虛 小兒先天不足遺傳種種虛弱

每大瓶洋二元 小瓶一元二角半 多購便宜 外埠各本分號均有發售

人之一身皆主於腦腦弱則隨經發病此藥味美性純補腦的劑歷久暢銷神奇獨著現屆冬令購服尤宜

上海中英大藥房識

京 天德堂老醫遷移

本堂在京懸壺多年分診上海廿餘年治好男婦新舊梅毒透頂穿喉遍身紅斑瘰癧鼻削魚口一切凶險惡症無數所診累萬見多識廣故治法改良使患病者毒無痛苦不出毛病……現因原址翻造房屋遷移在三馬路大舞台戲館對面五福里衖內……

小氣……五元……

0723

大利公司廣告早止

交易上海二馬路石路口天香閣茶社西隔壁便是 0878

中華銀行廣告

商業儲蓄櫃 商業往來滙兌各款 抵押

本銀行開設北市福州路第十三號交易經營商業經理儲蓄洗經登報通告凡有零款存儲者計息三個月週年四厘五毫六個月週年五厘一年週年六厘活期週年二厘凡有……

求子

小號有一種家用良藥可使六十老翁亦能生子以繼……已屢試不爽少壯者可不言而喩……

中國帆布

三星商標 天津小宜彰公司製造 上海經理二洋涇橋南大和洋行 天津東馬路宜威商行批發 漢口同順昌五金店

本公司自織各色防水帆布專造各式防水箱篋等品均精巧堅固其防水功用堪稱獨步屢經賽會得有獎評中國帆布刻擬擴展銷路凡欲代售者祈函商是荷 6528

射箭牌神丹 射箭牌情決丸

此種神丹及情決丸均係精選中華品質純良藥材製成無論男婦老幼居家行旅常服能防一切疫癘之侵襲能轉一切虛弱爲強壯並且其氣芬芳其味幽雅口中含化數粒頓覺精神爽快胸懷舒暢並能消除口中灼熱臭氣最樣中至寶也 價目 一號袋每袋五分〇二號袋每袋一角附贈藥盒一個〇三號袋每袋半元附贈藥花銅盒一個〇四號袋每袋一元附贈藥花銅彈簧藥盒一個 以上各藥外埠欲代批售定價從廉分售處華英藥房華美藥房及各大藥房 上海英大馬路泥城橋西華商亞東製藥會社總發行〇本社電話四二八三〇一六一二三

德國良方萬應救急水

本社此藥遵照德國栢林醫科大學定方精選純粹藥品配合而成故治霍亂吐瀉時疫痧症急慢肝胃氣痛失神虛脫卒然昏倒一切危險急病無不迅速奏效誠乃居家旅行一刻不可少之保險藥也 價目 每瓶銀圓一角 每打銀圓一元

脫肛注射藥

肛門內粘膜或直腸向外脫出之謂也與痔核痔瘻不同其原因或由於習慣性大便秘結便時努力太過或由於痔疾之關係或由於肛門裂傷或由於膀胱內患石淋及尿道攝護腺之疾病以致小解困難用力努責等因而然也苟不治愈不但坐臥阻礙而且血液淋漓本社對於斯症研究一種妙法毋庸內服藥劑亦不須外用刀割祗以此藥吸入打針筒內注射少許於脫出直腸之中經過三五天其症完全消滅簡便之至奇妙之至 價目 每瓶銀圓二元 每打銀圓廿元

痔核注射藥

痔瘡未成謂之痔核此際若不早治生成瘻管且此症內服之藥萬難奏效必須外治之方可而外治之法惟而刀割豈非吃苦本社發明一種打針妙藥祗須以藥吸入針內準對痔核注射二次數日之後完全消散既免痛苦又極簡便眞神劑也 價目 每瓶銀圓二元 每打銀圓廿元

汪製化州橘紅

此藥專治新舊咳嗽痰多氣急肺癆吐血哮喘因苦急慢氣管發炎肝胃痛痛氣痛女子子宮瘟腫月經痛均極神效服藥之後經過數分鐘即能奏效 價目 每盒銀圓一元 每打銀圓十元

預防花柳藥毒 五分鐘

吾國通年來各埠娼寮日多一日遊客因涉足花柳患毒而轉染於妻妾者不可以數計若無善法預防互相媒介舉國男女不久將爲梅毒種族無待人之謀我而我已自就滅亡豈不悲哉本社因特發明預防花柳毒外用新藥此藥奏效速度出人意外祗須適用少許經過五分鐘所受之毒即能消滅淨盡故無論男女凡恐傳染毒症各宜從備預防蓋目前費却少數之金錢日後消除無窮之大害得失利害幸明辨之而毋貽後悔焉 價目 每盒銀圓半元 每打銀圓五元 1125

婦人外治 赤白帶藥球

帶下一症非內服之藥所能根治吾國女界因此症屬於下體羞以示醫以致終身不愈本社發明此球專便患婦自能醫治用法極其靈便奏效非常神速婦科有此良藥毋庸諱疾忌醫 價目 小盒每盒銀圓陸角 每打銀圓六元 大盒每盒銀圓一元 每打銀圓十元

世界新藥 外治淋病藥桿

淋病者即俗語所稱白濁之症也此藥無論急性慢性前淋後淋均能根治用法以藥桿一枝插入尿管之中立能退炎消腫止痛清濁輕症有日重症三星期完全告愈況淋病屬於花柳一門體面之人往往諱忌斯藥不須醫生若干自己可能插用既極簡便又極秘密眞世界第一妙藥也 價目 每盒銀圓一元 每打銀圓十元

全昌

上海跑馬廳二馬路西口 分號蘇州閶門外馬路

眞金翡翠紅藍寶石洋鑲戒每只八元半
眞金別針領針風涼頭針每支洋二元半
眞金珍珠洋鑲彈簧耳圈每付洋十元
眞金香烟插咀每只洋二元半
眞金時樣彈簧耳圈每付洋四元
眞金彈簧及照相戒指每只洋十元
眞金各式戒指每只洋三元
眞金結婚戒指每對洋十元
眞金新式挖耳每支洋二元
眞金時樣手鐲每付洋十五元
外埠函購郵費歸客

本號專售金鋼鑽珍珠寶石精製眞金首飾已歷多稔至於金色之眞足工藝之精良早蒙各界稱揚無庸贊述玆求推廣國貨起見將價更廉定眞不二價不折不扣舊金可用回收兌換現洋如荷賜顧請即惠臨任歡迎 1270

精血 種種 補丸

神生於精氣運於血精不足則神乏血不足則氣虧因精神血氣皆有連帶關係故也約言之如腦經衰弱則精神短少而頭痛目眩思慮恍惚手足麻痺宗筋不舉等患隨之心經虧耗則血氣歉薄而潮熱消瘦四肢無力怔忡失寐婦女月事不調小孩疳積羸尪等患隨之以上各症全體必兼受損害欲補其虛非急服此丸不可

大瓶洋一元二角半購一瓶贈圖一幅 小瓶七角半購二瓶贈圖一幅 購滿一打價減八折圖仍按瓶照送 外埠各本分號各分售處均一律

上海中英大藥房發行

贈品 時裝美女圖

農商部註冊獎勵 中國明明眼鏡公司

中國第一家創製托力克灣形鏡片

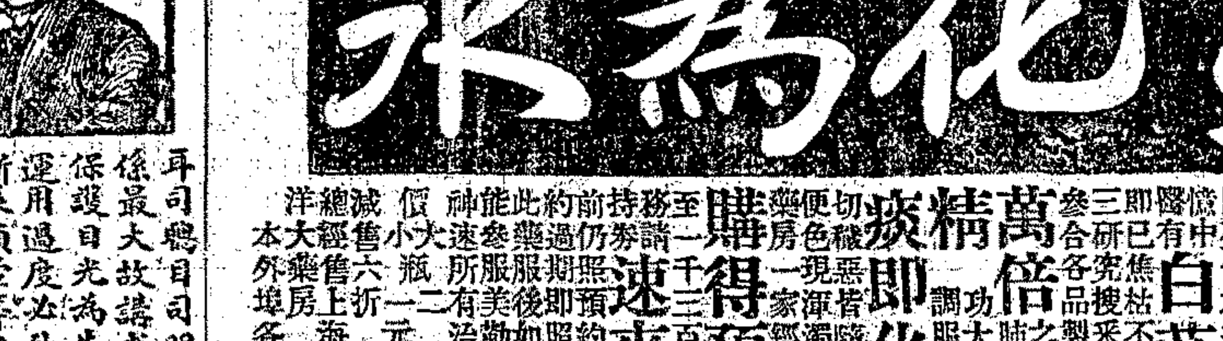

耳司聽目司明耳目之於人關係最大故講求衛生者無不以保護目光爲先若目光受損或運用過度必致心神不快腦力漸衰頭暈等患因之而起久則遇事健忘聰明反采滅矣其保護之法須由光學專家驗以目光已損或未損者配以相當之化學鏡片則不特諸患可免且精神暢適智慧益增雖有風沙揚塵日光烈炬亦不致受其侵害一舉而數善皆備況敝公司於光學一道最爲講究故敝光鏡悉能獨出冠時久荷各界所信用至品物之精美尤其餘事也

經理 許迪勳 金麗生 全啟

英大馬路新泥城橋西房對面

醒獅牌 淨石膏粉

此石膏粉製煉精美質色白淨爲出品國貨中首屈一指者已訂定恒茂海華英大藥房經理凡賜顧諸君認明醒獅牌商標是荷該價列后〇一磅裝洋一角半〇七磅裝洋九角〇五十六磅裝洋四元二角半〇百十二磅裝洋八元此佈 4858

痰化爲水

肺司呼吸形如華蓋臟最嬌嫩外感內傷均先犯肺故人類病數爲獨多一經受病醫藥稍誤遺累終身……

萬倍功勝補肺 精白芨補肺 痰即化水 購得預約券 速來取貨 補血汁

價目 大瓶一元二角 小瓶六折 減售 總經售上海五馬路棋盤街中洋大藥房 外埠各大藥房均有寄售

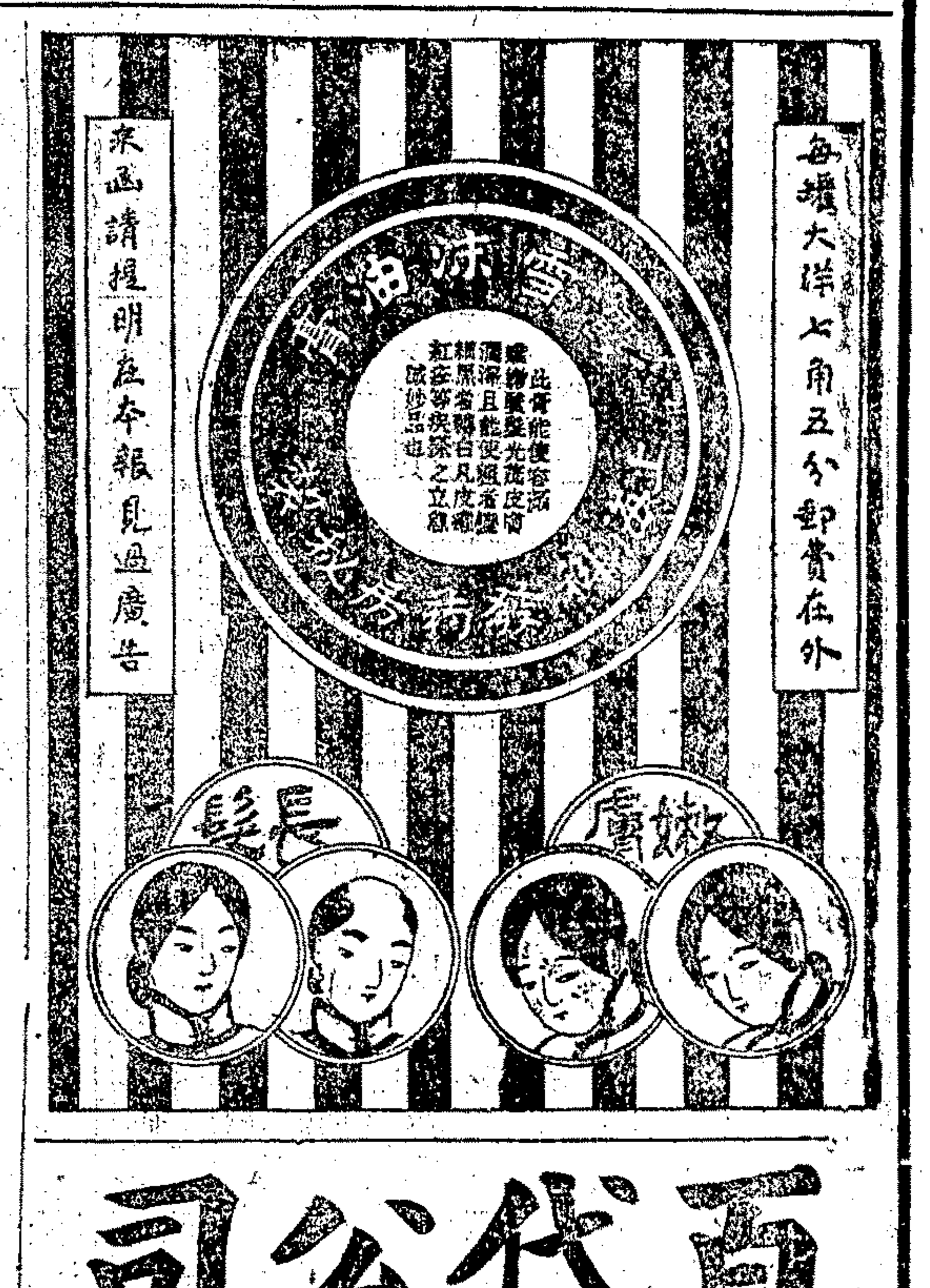

百代公司

金鋼鑽針留聲機器

新式唱機各種唱片現已到申即請諸君駕臨選擇爲荷現屆冬至西節本公司備有中西之片俱全凡社會往還贈新必最歡迎小餽到蒙簡便並電光影機用以送貴重節禮尤爲相宜

上海辦香廬發行

農商部 一等獎 製 廣嗣金丹

此丹性極和平四時可服嵩治少年虛弱老年陽痿及一切精涸血枯之症 服之能固本壯元陽調琴瑟益智慧 長壽命多子孫實返弱爲强之良劑也

各種良藥之效果

得產者注意

啓者我家有祖遺寶邑黃號二十圖坐落本鎮亭前街西市瓦樓房一所現租與嘉定人李某開設帽坊近日聞有人私造經帳希圖盜賣殊屬駭異竊思此項產業自先夫仲康去世後由氏一人掌管從無第二人干涉現已查察追究外恐得業者未知底蘊或受其欺爲特登申新兩報聲明以後遇有沈崇融堂名下所有田房一切凡買賣抵借及召租等情非經氏之許可概爲無效 羅店鎮沈家花園西首沈崇融堂沈李氏啓

律師陳金鏞爲永益公司各保戶事啓

查永益人壽公司閉後社會上大受影響且在該公司投保者大都貧苦者居多本律師不忍坐視特受保戶顧星濤等委任代表訴追以保全本埠外埠各保戶諸君之生存血本特設事務所於上海英界老閘橋南新昌里內後德里九十六號樓上凡在該公司投保者望速持保單來所簽名入冊以便向公堂訴追恐未週知特登申新兩報本埠外埠各保戶諸君注意爲禱特此敬告 9278

純乙大補品

麥精鰉魚肚膠

爲世界最王道最著名最滋養最完全的補品

凡人之生也先天不足端賴後天之補助補助者何惟滋腎爲切要（生理學云）人之生養在於血人之生活在於氣人之生命在於腎故曰腎爲命門爲三焦發源之所爲氣血交會之處臟腑百體莫不統之且腎爲五臟之本精化髓入脊循腦一身發育全賴乎此腎強則氣血充腴腎弱則壽命必促故衛生家常以保腎爲前提然補腎之藥何如以食物滋養爲美 俗云藥補不如食補 緣藥石得一偏之氣不能貫徹全力故泰西各國常以動物取精然欲得完全功力者莫如鰉魚肚此一物爲天產滋補之品如牛肉汁魚肝油等物雖以補稱尚不如鰉魚肚之有益 按鰉魚肚即鰉魚之鰾 氣泡 具有絕大之功力誠以我國十天然產中唯一之補料也 辨北洋鰉魚肚 麥精鰉魚肚膠 試服七天 冬服一月 秋服

精益長壽 冬服則春不發疾 四季常服疾病不侵凡吾同胞欲享健康之福者速請嘗試幸勿失之 價目 每瓶四兩售洋一元五角 每打十二瓶 可服一季 售洋十五元 各埠大藥房均有分售 如有未設之處可從郵局直接函購 兩瓶 起碼 將此廣告剪下附入函內寄費不取保險回件 如用郵票代價每元加五分 乙 8735

●特約總經售處 上海英界四馬路巡捕房西首光華堂藥房 洋北正威藥廠啓

本局精校大字藏版

漢魏叢書發售半價預約券

每部三十二巨冊實價洋八元預約半價每部祇售洋四元期定丁巳年二月份截止全書亦於此時告成函索樣本須附郵票一分當即寄奉（本局花色豐富價目克己函索書目當即寄奉）

總發行所上海二馬路育文書局 分發行所南昌府慎記書莊 經售處各埠各大書坊 丁 2992

比金氏洋行招請各埠經理廣告

本廠在美京歷有餘年所製各種化粧品香料藥品食物顏料及雜貨等裝璜精美芳香耐久不散於衛生上最有益之品現在到貨甚多花名不及細載諸君欲代爲經理本廠之貨物者請向本行接洽尤爲格外歡迎 總經理處上海靶子路口七十三號電話三二五五東方會洋行啓 J.M.PITKIN&CO.,NEWARK,N.Y. 8838

麥家圈 大生寶 奏效如神 强種寶丸

此丸係英京蜜利醫學博士鑒定主治效能神應素著風行全球無待瑣述現因市上僞貨朦混魚目類珠香港伊克西藥公司委託本藥房獨家經理以昭信用零躉批發均皆克己 賜顧諸君須認明牌號庶不致誤 價目每聽洋一元每打洋十元 麥家圈大生大藥房謹啓 乙 9136

上海英界石路公陽里口敬記土棧初一日開張大特別放盤每洋除皮壹錢三分

上海四明銀行廣告

本銀行總行開設上海寧波路分行先設寧波江北岸溫州府城內兩處輒營業章程經營各業商號往來逐日收解無不克己 商業櫃 存銀活期三厘計息定期三個月四厘六個月五厘一年六厘 存洋活期二厘計息定期六個月四厘一年五厘 儲蓄櫃 存洋活期三厘計息定期六個月五厘一年六釐二年七釐 其餘匯兌各款格外公道賜顧者請至本行面議可也

義品放款銀行廣告

啓者本行開設上海已有數載專做各租界內或華界內相宜頭等房產押款兼代客打樣監造建築合式華洋房屋及經理代收華洋房租又本行經理法商著名老來安火險公司事務本行押款合同章程之安善繪圖之精美經租之清爽火險不測賠款之迅速以及本行辦公人員之週全早蒙各界稱讚倘蒙賜顧以上所述者請駕至本行面議可也 英大馬路口黃浦灘二十號義品放款銀行啓 8 L

辦送戒烟藥水 不取分文

本公司之戒烟除毒藥水自本月二十日開號送戒以來本以三十名爲額不意掛號者頃刻已滿而後至尚接踵比肩人衆口多幾難理喻許之既違原議拒之又似忍心輾轉籌維當此烟禁日嚴烟價日貴之時除二三有力者外其餘迫於癮深累重無力戒除者實居多數今既有志思戒何可遏絕其善之機且本公司志在濟人非專圖利苟得實至名歸何惜捐金耗本是用改議即日爲始凡欲戒者暫不限額均可於每日吸烟後前來領飲藥水至戒絕爲度以昭本公司之妙藥實有百發百中之功非尋常有名無實者可比惟人數既衆恐難容足來戒者須飲藥即行以免久留擁擠之患尚希鑒諒至欲購出試戒者仍每瓶售洋一元每打十元批發格外克己倘善士諸君購行方便照本出售再本公司所製藥水均用黃道藥料並無違禁之品在內各埠恐有關卡留難情事本公司直向交涉包可寄到與購者無累賜顧者即日回件不誤此佈 送戒處在三馬路大舞臺東首分銷所內 總發行所英界梅白格路元昌里五弄八百五十三號 上海德商仁濟公司謹啓 乙 2984

吉住醫院 虹口有恆路三十四號 電話三零七二 設有病室入院隨意

內外科兒科 眼科產婦科 耳鼻咽喉科 花柳梅毒科

梅毒淋疾神經痛痔疾筋肉及關節僂麻斯質擧症皮膚病陰萎症夜尿症以上一切病症均已採得最靈藥品應備注射絕無痛苦毋庸住院已試者無不立效望患者注意●本院特聘王凌雲君擔任通譯可無隔膜之虞

患梅毒諸君注意

九百十四又名梅毒一針愈爲環球治梅毒第一靈驗良藥自歐戰發生價值異常昂貴本醫士念梅毒惡疾無該藥斷難除根特向歐洲訂購九百十四多瓶現已運滬凡患病來診者每針祇收藥本原價洋五十元本醫士慈善爲懷絕非售藥牟利者可比幸注意焉 四馬路中西大藥房張道中醫士謹啓 2248

英大馬路中成昌對面 新豐祥積存磁器再行減價廣告

本號邇因房屋期滿將歷年所存江西景德鎮仿古各種名磁及家用一切粗細磁無減折出售前已登報聲明價廉物美早蒙賜顧諸君讚許現查存貨尚多因爲日機幾是以再將一應貨價從行減削以便早日售清請各界速臨一試爲幸 丁 2496

上洋 行遠電器公司 特爲朗光原打洋電燈泡

十六支 廿二支 五十支 念五支 一百支 每隻洋一元五角 五元五角 元 五馬路棋盤街西首 電話第三四二一九號 批發零躉其價另訂

聲明假冒

本藥房自發行眞正印度辣克紅色補丸以來已有十餘載向蒙主顧均皆信服衆口贊美以致消路日漸發達近有無恥之徒希圖射利魚目混珠將僞貨仿造本藥房形色在外沿途抖售欺騙客商實深痛恨本主人有鑒於斯自丙辰年十月爲始特將自己肖像黏貼於盒口以作標準望購服諸君注意認明庶不致誤特此登報奉聞 上海五馬路中外大藥房總發行所啓 乙 810

杭州大有利電燈公司通告零股及收據未換股票諸君鑒

本公司股東會議決因零股太覺瑣屑限於年內補足將零股併成整股如到期不補即劃作存款云云現查零股尚有六十餘戶未來補足收據未換股票者亦有九戶茲特登報聲明限至陰歷年終止零股諸戶請於限內補齊未換股票諸戶請於限內掉換股票倘逾限當根據議案執行是項零股及未換股票各股款概作存款特此聲明 零股及未換股票戶名均列於后 本公司總辦事處謹啓

五十元黃逖西 六十元公記 五十元總香山堂 五十元紹記 四十元沈公記 八十元景記 七十元朱葆元 七十元張星一 七十元姚鴻軒 又七十元務本堂 七十元汝 五十元徐東裕 五十元公記 五十元程宜清 五十元五十元紹記 四十元朱佐記 五十元翁小垣 五十元湯學記 五十元鄭少泉 四十元張言記 五十元朱雲記 五十元秦鄂 十元徐村記 六十元益記 五十元楊寶芝 四十元翰記 三十元公益清 二十元月波 二十元四 二十元又 二十元梅和 二十元秦裕 十元徐振聲 十元蔡樹記 十元菜懋記 十元亨記 十元貞記 十元仁堂 十元楊宴記 十元陳鈞記 十元又 十元沈綸池 十元記 十元德康 十元胡烈 十元王贊 十元王逸 十元秦仲 十元曹章 十元曹安 十元姜達 十元姜于 十元陶心 十元梅二 十元仙號 十元余字 十元陳字 十元朱達 十元余伯 十元楊將 十元寒字 五號 又以上收據未換股票戶名

怡珍居糖蓮子 一元四觔

本居精製蜜餞糖蓮子各色糖菓中西餅食時式細點巧製臘腸美味鴨腎沙田蜜柚新會甜橙諸色美酒各款罐頭品物一概俱全本房樓面寬敞裝繳華麗常備各種香茗招待來賓格外週到諸君惠顧無任歡迎 兼售廣東馮了性藥酒何鏡湖立愈咳嗽丸自製專治哮喘洋金花 批發舖在上海英界棋盤街五馬路口

特聘西醫譚必禮診華英藥房

譚君醫學深邃治術神效曾應朋輩之請出同仁醫院設診於海甯路又轉聘於華英大藥房先生廣濟之心願安矣（時間）每日門診海甯路上午九時至十二時華英藥房下午二時至三時半出診下午三時半至八時（醫例）門診一元出診六元車資在內號金一角割症面議急症隨到隨診病不計 電話什宅二六八九 華英藥房二六七 周金箴 朱葆三 虞洽卿等同啓 8468

麗昌照相照像二樣送月歷乙份 美界虹口北四川路

電氣烹煮（～）

用電氣烹煮食物能較勝他種烹煮不外下列原因 簡便○省費○清潔○衛生○穩妥○最新式 本處現有各種電氣竈及烹飯爐等出租欲詳細請至南京路四百七十二號本處樣子房可也 電話二千六百六十號 工部局電氣處啓

中華鐵路學校招生

本校開辦以來頗有成績茲定下學期起擴充學額添聘專門教員酌加實用學課今將招生各項列左

考期 陽曆元月七八兩號即陰曆十二月十四十五兩日每日上午九時下午一時隨到隨考

考試科目 理化代數幾何三角（中學一二年級）國文英文理化微分解析幾何力學（專科一年級）國文英文數學（中學二四年級）國文英文理化代數幾何各按程度插班入中學預科者免考

納費 專科學費卅六元中學卅元中學預科十八元凡駐校者膳宿費卅六元午膳者貼費十二元

報名處 上海新閘路辛家花園本校報名時隨繳報名費兩元取作學費不還函索章程須寄郵票三分空函或明信片不覆 C 3 29

商業中學招生

本校試辦三年漸有成效所定課程均取實用應時勢之要求作職業之準備現定陽曆本月卅一號正月七號招考各級插班生並於本月卅一號同時招考一年級新生定免費生四十名過期不收幸勿自誤如遠道不便投考可隨寄郵票二角一分函索考卷章程等寄奉考卷必須於陽曆正月二十一號寄到本校錄取者當于二十四號後通函知照惟將來入學仍須覆試後插班其有分半分爲限一校章者須附郵票五分空函及明信片不覆 校址上海滬甯車站均益里 3761 T

上海函授國文專科學校第七學期招考

本校第七學期續招新生男女均可肄業（學金）正科每學期十四元附科甲乙級十元丙丁級六元貧寒者可分期零繳（程度）正科須文理粗通經史略有根柢附科程度不論深淺咸得經本校錄取隨時通知（證金）入學費扣除（開學）丁巳年陰曆正月二十二日（校址）上海法租界嵩山路仁元里冬字八號（詳章）函索須附郵票五分空函均恕不復 本校啓

附告 本校丁巳年另設國文講習專科額設通學生二十人寄宿生三十人自本年陰曆十二月初一日起至二十日止隨時可報名投考章程來校面取額滿過期不錄 本校又啓 C 29

西泠印社影宋本藏書 西泠印社仿宋聚珍版 西泠印社家刻本叢書 西泠印社古今楹聯彙刻 西泠印社印譜 西泠印社傳奇

孔子家語六元 大觀錄記二元 五代史記六元 五燈會元十二元 坡門酬唱集六元 箋注陶淵明集四元 李翰林集四元 黃山谷集十六元 對雨樓叢書七元 賓退錄六元 渠陽詩注八角 歷代鐘鼎款式四元 銅人鍼灸二元 隨庵徐氏叢書八元 貴池二妙集十二元 隸釋隸續二十元 ○注意○另刊詳細精緻書目如承函索請寄郵票一分即奉

武林金石記四元 東洲草堂金石跋三元二角 校碑隨筆六元 烟雲供養錄二元 畫林新詠四元 種榆仙館詩鈔四元 碧城仙館女弟子詩二元 遯盦叢編四元 越畫見聞三元 須靜齋雲烟過眼錄一元 金石學錄三元 燕窓九錄二元 敦交集一元 秦輶日記二元 東海漁歌二元 骨董十三說附玉紀一元 名花十友譜七角

適園叢書四十元 聚學軒十萬卷樓廿四元 平津館 槐廬 朱氏金石十二元 校經八元 輕學四元 篆學八元四角 半广八元 鄦齋八元 積學齋八元 咫進齋九元 二思堂八元 湖海樓十元 常州先哲六十四元 坦園七元二角 榆園七元二角 藝風堂十元 小石山房五元六角

昇帖集甫淵兩朝諸名人楹聯數百種用西法縮小勒石分爲十二卷并附小傳洵古今未有之鉅觀也每部木箱八元布套六元 其餘石刻石印諸帖臚列如下 小長蘆館集帖十二元 學福樓法帖六元 快雪堂法帖六元 晚香堂蘇帖四元 白雲居米帖四元 餐霞館法帖八元 清朝書家題跋二元 道教碑一元 百漢研碑四元 漢碑篆額三元

鄧完白印譜二元 秦漢印選四集每集三元 秦漢古銅印譜四元 遯盦集古印存四集每集四元 龍泓山人印譜八元 吉羅居士印譜二元 豪泉外史印譜二元 秋景龕印譜四元 求是齋印譜四集每集四元 種榆仙館印譜六元 浙西四家印譜四元 吳讓之印譜八元 悲盦印賸三元 缶廬印譜初二三四集每集四元 楊龍石印譜二元

桃花扇三元二角 荊釵記二元 白兎記一元六角 西廂十則六元 長生殿二元 還魂記二元 小忽雷二元 春燈謎二元 琵琶記二元 合縱記一元六角 拜月亭記一元六角 燕子箋一元六角 南西廂一元六角 荷花一元六角 殺狗記一元六角 紅拂記一元六角 霞箋記一元二角 臨春閣七角 四聲猿一元二角 F 81

總發行所上海老閘橋北東仁里五弄 西泠印社

※本埠新聞※

◉黃克强先生靈柩由滬回湘之盛況

昨日爲黃克强先生靈柩返湘之期、各處代表本埠行政司法軍警各機關及商學各團體之隨柩執紼者異常擁擠、茲將種種情形錄後

▲事前之佈置 昨日清晨治喪同人及各執事將運柩各種手續佈置妥貼、海陸軍士警衛隊等排隊而至、載櫬砲車由第四師第四團砲兵教練官楊文耀先將砲車停入甬道將馬卸去、鐘鳴九下、美國水師乘定備電車蒞止、由招待員導入客廳、款以洋酒西式點心、各機關團體送櫬人等亦相繼而至、駐滬各國領事亦間有到者

靈堂

中供銅像石像一各大總統題輓孫中山先生花圈梁任公先生輓聯等

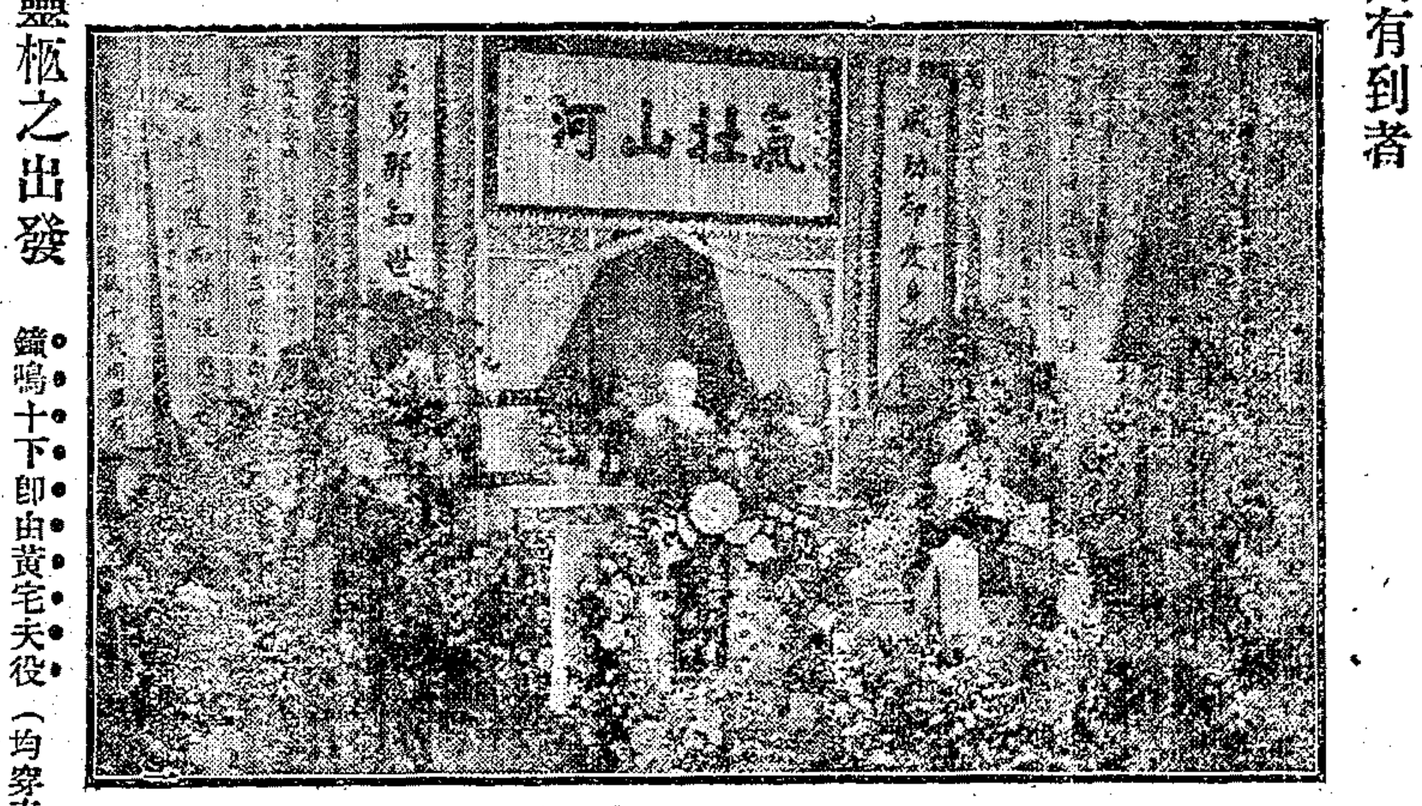

▲靈柩之出發 鐘鳴十下、即由黃宅夫役（均穿素色號衣）將靈櫬舁入砲車、柩以紅緞爲罩覆以國旗、砲車駕以六馬、前後有馬隊八名擁護而行、由福開森路黃宅出發、經霞飛路 敏體尼蔭路 愛多亞路 法界黃浦灘至招商局金利源三號碼頭八號棧房暫駐候輪

▲發引之行列 柩前導以法捕房馬巡四名、次軍樂隊、次湖南旅滬同鄉公送之花牌四、花亭一、花傘一、又花圈二十對、次復旦公學童子軍、次民立中學、次浦東中學、次寰球學生會、次救火會音樂隊、次貧兒院、次啟明學校、次女子同義義務學校及男子部全體學生、次海軍軍樂隊、次海容海圻兩艦兵一百名、次陸軍軍樂隊、次護軍使署陸軍一營、次警衛隊軍樂二十四名、次警衛隊四十名、次馬隊三十名、其臨時加入者則有惠兒院音樂隊 星期青年益賽社軍樂隊 江蘇貧兒教養院 南洋兄弟烟草公司 松江孤貧兒院 普益習藝所軍樂隊二十名、上海商團籌備處全體同人幷輓額一方曰摧我長城、又譯志學校 譯志女學校、又湘籍旅滬民黨、次遺像車滿懸花圈襯以黑馬四匹、次執紼親友、次孝子男女公子各二（未用孝幃、男則洋裝女則玄服披衣黑紗）均低首步行、據云尚有幼子二人、昨未列入、次即柩車、後隨擡柩夫役二十四名

▲商界之下旗 南北各商號以黃君爲民黨中重要分子、遽爾作古、頗爲可惜、故於昨日均下半旗、浦中招商局各輪船亦下半旗誌哀

▲捕房之優待 事前法捕房徇黃宅之請、特派消防隊驅一皮帶車駐宅三日夜、以防火患、昨日黃柩行經嵩山路法捕房時、亦特下半旗、並於黃宅甬道招商局金利源碼頭八號棧房門口各派越捕二十四名、率以法捕頭一名荷鎗站立兩旁、復於發行時派馬巡四名爲之先導

送殯

唐紹儀孫中山二先生及諸名士中間即唐孫二先生

▲官長之照料 交涉員楊小川、滬海道尹徐鶴仙、上海縣沈知事、護軍使署范副官、及警察廳長徐輔洲等、均在碼頭照料、並指揮一切

▲送柩之人物 昨日送柩者除孫文、唐紹儀、李烈鈞、柏文蔚、蔡元培、譚人鳳外、則有黎大總統代表耿覲文、李書城、何成濬、馮副總統兼蘇督軍代表師景雲、陸軍部代表曲同豐、參謀部代表袁華選、財政部代表姚家駒、交通部代表周宗澤、黔省劉督軍代表王文華、湘省譚督軍代表張孝準、劉建藩、川省羅督軍代表楊友棠、浙省呂督軍代表朱萃同、晉省閻督軍兼孔鎮守使代表張華輔、本埠楊護軍使代表趙禪、副護軍使代表李景泌等

▲商輪之改派 靈櫬本定由招商局江永輪船運湘、昨據治喪事務所執事聲稱、江永現爲張勳由九江運兵至浦、故昨日尚未到滬、爰議改由鴻安公司長江輪運漢、後換船赴湘、昨午長安尚未抵埠、復由事務所商准招商局在金利源碼頭騰出八號棧房稍加佈置、爲暫時駐櫬之所、俟長安駛至金利源三號碼頭（係借用）再將靈柩招入長安啟輪赴漢

◉一星期間之銀市調查

調查星期一（舊曆二十四日）至昨日星期六止、各銀行由外洋裝來大條銀與斐律賓銀洋暨中國各埠來往銀洋之數、詳列如下

星期一 花旗公司輪船進口鐵來麥加利大條銀五十四條、花旗銀行二百九十四條、滙豐銀行五百七十八條、又東洋公司輪船運來三十條、又由小呂宋運來斐律賓新銀幣七百五十萬元、各錢莊由南京運來銀四萬兩、又裝往南京洋五萬元

孝子

大公子二公子及長女次公子

星期二 南京裝來洋五萬元、正金銀行裝往漢口銀二十萬兩、道勝銀行裝往烟台銀十萬兩

星期三 花旗公司輪船進口（由新金山裝來）道勝銀行大條銀一百六十二條、花旗銀行四十二條、滙豐八十三條、麥加利二百另五條、中國由南京來洋五萬元、杭州來洋十五萬元、又裝往南京銀四萬兩

星期四 無進出口

星期五 南京來洋五萬元、又裝往南京銀三萬兩

星期六 南京來洋五萬元、又裝往南京銀四萬兩

總計外洋到滬大條銀八百七十一條、斐律賓銀洋七百五十萬元、中國各口岸來洋四十萬元、去銀四十五萬兩

惟近日銀拆仍須二錢有另、至昨日下午忽跌至八分、因各銀行之大條銀及斐律賓銀幣均鎔化銀錠以應滬市之需、故銀拆業已鬆動、再調查各銀行所存銀洋及大條銀、至昨日止計

麥加利 存銀二百二十四萬兩、洋一百零八萬元、大條銀二百五十九條、滙豐 存銀四百四十五萬兩、洋二百四十六萬元、德華 存銀三百四十萬兩、洋九十萬元、正金 存銀一百七十八萬兩、洋八十一萬元、道勝 存銀二百五十四萬兩、洋四十六萬元、通商 存銀二十五萬兩、洋四十萬元、東方 存銀一百五十七萬兩、洋九萬元、花旗 存銀七十萬兩、洋八十五萬元、華比 存銀二十六萬兩、洋四十萬元、和蘭 存銀二十二萬兩、洋一百十八萬元、中國 存銀六十五萬兩、洋三百五十二萬元、台灣 存銀一百十八萬兩、洋五十萬元、住友 存銀八萬兩、洋七萬元、有利 存銀二十九萬兩、洋九萬元、中法 存銀三十二萬兩、洋五十七萬元、各錢莊 存銀九十五萬兩、洋二百九十萬元、總共存銀二千零八十八萬兩、洋一千六百二十八萬元、大條銀二百五十九條

柩車

各將士隨車護衛

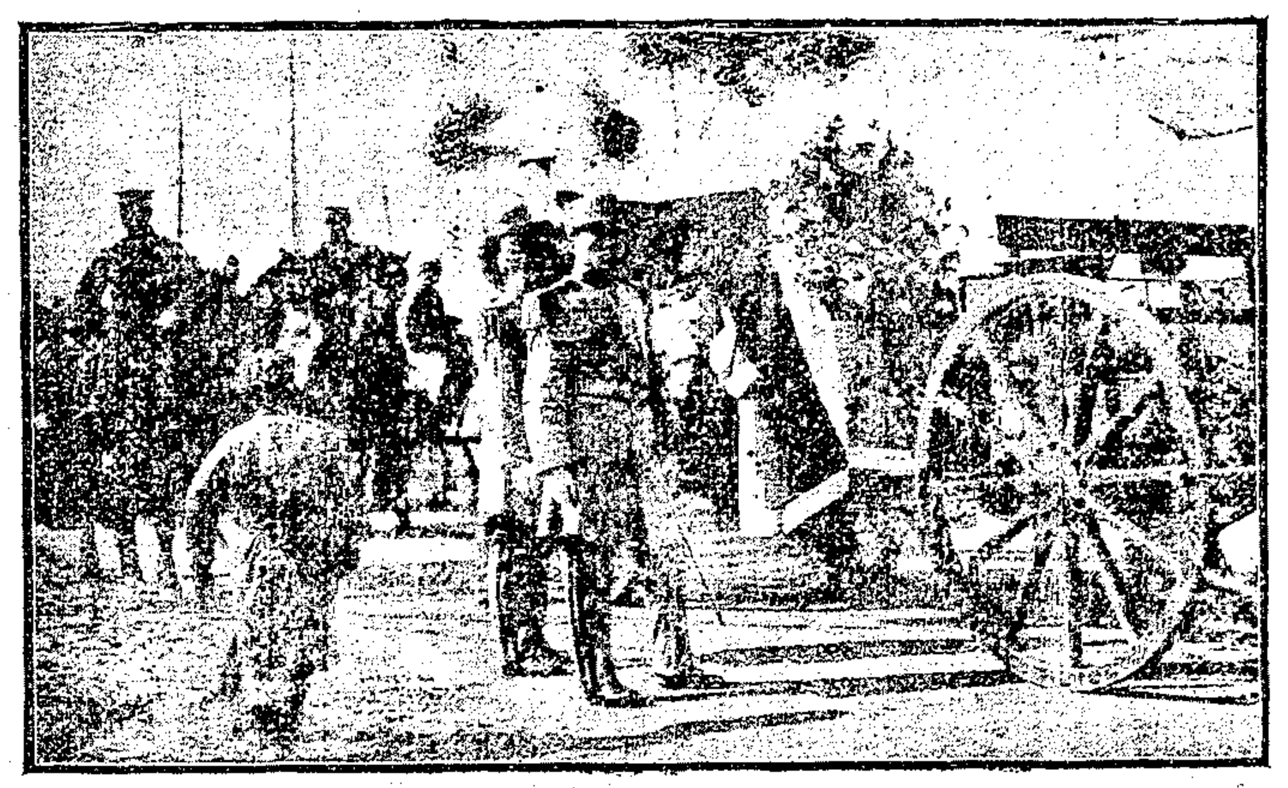

◉疋頭棉紗之貿易狀況

▲疋頭 自歐戰議和之說發生後、一般買客以爲貨價由歐戰而漲、若和局告成、自必低落、今既有議和之說、宜暫緩進貨、以待時機、因是本星期疋頭拍賣貿易甚爲蕭索、公平怡和元芳三家呌莊者無特色可言、再年關在邇、結賬之期將屆、買客之銀根稍短者、自以少進貨爲是、此亦本星期疋頭無甚貿易之一原因也、惟下星期當有活動之望、其故則以此後拍進之貨無須於夏曆年內繳欵也

▲棉紗 本地棉紗交易無多、價格有低落之勢、日本棉紗略有交易、價已低落、印度棉紗在孟買市場每包跌價兩羅比

◉貨單抵欵之大騙案

二十三日字林報云、昨日發覺一大騙案、行騙者與受騙者皆爲華人、所騙之欵約有二三十萬元之鉅、行騙者僞造滬甯鐵路所發之收貨單、上有某洋商轉運公司之名義、持向各洋行買辦抵借欵項、聞某買辦覺受其騙、借給銀三萬兩、此種僞單若與真者比較、殊易辨別、僞單中之英文頗多錯字、當時受給者竟不詳細察視、是可異耳、至某洋商轉運公司之名義、當然亦由行騙者捏用、開設騙局之主人、已設法脫逃、此案刻尚在調查中云

◉醉心任公著作之獃子

漢口路榮陞旅館寓客湖北人董經權、因迭次函致滬西康腦脫路十八號門牌梁任公寓所、願拜爲師、要求薦至中華書局執業未遂、於前日吞服金絲圈一只圖盡、另將金環一只附函報告任公、是時任公已因公入都、由何澄一展閱後、即將原函送至戈登路捕房、報告捕頭、即飭探目陳永康將董帶入捕房、設法救愈、昨解公共公廨請示、先由陳探目上堂禀明、被告雖屢至梁任公寓所求見、並無滋擾情事、訊之董供、生平好讀梁公著作、因嘉才高學博、由原籍來滬、願投門下、連次往謁未面、函告無效、會覓湖北漢口商號五家保信、早經郵遞、諒已收到、或請梁公於上海之中華書局內予一位置、均未達到目的、是以圖盡云云、中西讞員判董函送湖北同鄉會資遣回籍

◉烟酒業反對借欵

本埠烟酒兩業商人、自聞北京衆議院將改良烟酒稅則請願書完全通過之後、因事有希望、衆情稍安、惟對於財政部以公賣抵借美欵一事、雖經政府批交該部核議、至今尚未明白宣布、不無疑慮、而各埠同業亦有函電來滬、請速力爭、湖北江西四川及漳州商會阜甯分會等發來函電、情詞尤爲迫切、蘇州烟酒業公函幷有事已表決、情願忍痛、萬不可使公賣二字流毒後世之語、昨日已由本埠烟酒聯合會分別答復、略謂衆議院既憐我兩業之困苦、業將請願案完全通過、今大總統鑒我衆情之憤激、亦將借欵案發部核議、目前正在討論之中、不久定有明文宣布、望我兩業同胞暫且靜候、俟有佳音、當即布慰云云、茲將阜甯等處分會電稿錄左

▲致大總統國務總理電 北京大總統國務總理鈞鑒、烟酒兩業久苦重稅、減種減製害及農工、前舉代表詣京請願、已蒙衆院審查、今財部忽將公賣抵借美債、飲酖止渴、貽禍滋深、商等痛切剝膚、冒死呼籲、伏乞大總統國務總理憫念民生、廢除草約、另籌濟用、頒布烟酒稅統一稅則、以全商命、阜甯縣烟酒聯合分會全體公叩

▲致參議院電 北京參議院公鑒、烟酒兩業捐稅繁苛、

德醫朱壽田

法界寶興里三百六十四號樓上 電話四千八百七十六號 楊小川 鄭金楷 沈仲禮 朱葆三 虞洽卿 徐冠南 姚慕蓮 沈吉甫 王湘泉 朱佳卿 同啓

朱君自德國醫科大學畢業後在寶隆醫院寫症多年於內外科婦科兒科產科皮膚病眼耳鼻喉科花柳病及戒烟均以德國最新法施治奏效極速今在滬懸壺濟世特爲代訂診例〇門診上午九時至下午四時診金一元出診下午四時至八時診金五元貧病不計提早逾時加倍急症隨請隨到戒烟割症六百另六等新藥注射及外埠聘請另議〇診所英大馬路泥城橋新

謝瞿鼎奚先生治痊癡病

余之外甥於前年由驚駭而起始[illegible]而飲食失度有時發歌有時狂笑過宽中西醫治毫不見效幸經[illegible]靜安寺路居仁里三弄瞿鼎奚先生請其診治常用鎮神療法及鍼術復授以丹丸服後未逾兩月果然逐漸見愈至今安然無恙作事亦如常矣症痊愧無寸謝謹登報端以告世之患神經病者盍往治之 虹口捕房繙譯員廟佑敏全甥李志泉鞠躬鳴謝

浙甯陸氏老醫局基康長子不善遷移廣告

本局向在小東門外大街歷有四十餘年已於去年舊曆四月初三日遷至小東門口北首民國路第十五號門牌設局開診 號房謹白

顧清源醫生遷移廣告

專治女科兼[illegible] 今移英界北京路顧家弄口SS五十三號

療肺神手

僕以不愼受冷遂患咳嗽肺部[illegible]甚而咯血症屢醫不愈危在旦夕幸經校長王培孫先生介紹美國醫學博士周森友先生診治一藥而愈非且精神強固遠勝於前[illegible]倍覺興致勃發博士施診跑馬廳愛仁醫院 電話四七一八 南洋中學學生洪妙梓謹謝

公賣實行取締尤酷 減稱減製害及農工前舉代表具書請願衆議院方付審查 財部忽將公賣抵借美欵報紙喧傳秘密締約 飲酖解渴貽禍將來商等冒死抵抗誓不承認伏乞鈞院俯念民生打銷此約國計商情兼籌並顧以慰輿情曷勝迫切待命之至阜寧縣烟酒聯合分會全體公叩（上衆議院電略同）

▲鳳翔分會來電 大東門外烟酒聯合會鑒函電悉財部以公賣押借美欵大會通電力爭敝會極表贊同望堅持急進 並將公等對待方法示遵鳳翔分會叩

◎此聲也胡爲乎來哉

南市同昌里張元茂住宅內 前日因有喜事預接匿名信函恐嚇圖詐 特請該管一分駐所 派警兩名到家保護 已兩紀前報茲聞前日下午四時許喜事已畢正在結賬之際突聞 後面有大聲發生鄰居疑爲果有炸彈紛紛往視 後由 警察等找尋並無炸彈形迹 究不知聲從何來惟已受驚不淺矣

◎拋棄炸彈恐嚇信續誌

河南路（即棋盤街）某書肆 因日前 有人將炸彈兩枚及嚇詐銀洋二萬元之信函一封棄置而逸 報告總巡捕房派探將與此案有關之安徽人王占奎（即張裕生）宜興人諸梅芝 蘇州人 沈松棣等一併拘入捕房押候補提同黨解送公共公廨訊究各情已誌前報茲悉捕房 前日又獲嫌疑人王劍秋 一名於昨日併解公廨請究據二十七號西探目彭山上堂稟稱 此案尚未調查明白 請爲 展期開審等語被告王劍秋延海德禮律師到堂辯稱 王劍秋係原告所委之調停人並非被告請與被告各人一併交保候訊 關讞員商之德領師君判被告一併還押 候特別訂期研訊

◎二誌滇軍起義之紀念日

本月二十五日爲雲南首義之紀念日本埠政學紳商各界預備舉行慶祝 已誌前報茲將 浦東各界之種種預備錄下 爛泥渡 第三區警正解幃宸昨奉徐廳長訓令須於是日在 警署門首升旗懸燈以誌慶祝等因解警正當即轉知 各分駐所 一體遵辦而洋涇市 經董劉韻雲潘作臣亦已先期飭令在 辦事處門首升旗紮彩 佈置一切沿浦一帶 華商各廠棧暨各大商店 均預備慶祝學界如 浦東中學校縣立第二高等小學校市立第一小學校以及私立育新兩等 小學校育德國民學校競存女子小學校 等現正籌備一切以便屆時 舉行提燈會想必有一番熱鬧也

◎中行股東宣布和平解決

上海中國銀行商股聯合會 昨日通電各省 宣布要求退股原委 云滇事發生金融恐慌袁政府有創行不換紙幣之議北京總行庫儲已罄又密飭上海分行移居內地欲將各行現欵吸入北京而西南各行久不得總行消息悉歸軍政府支配大勢瓦解岌岌可危滬行爲南北樞紐諸豚鑑起滬地股東亦走集議僉謂保全中國銀行必自上海分行始遂於四月間在上海地方創立商股聯合會 籌備甫竣而停兌之令已下其時 勉力辦理之事 約有五端 一推舉臨時幹事 四人 監察二人 稽查上海分行事務 所有營業各欵不准政府提用二 請東西律師二人 函致宋經理張副經理要求始終 擔負全行事務保管 隨時兌現即中央有令他處停止兌付上海不得停付四及付存兌現之責任三上海 鈔票準備金移交律師聲明存欵 到期立兌 由聯合會致函南北商會轉告各業將來商家設有損失悉歸聯合會負責向南北政府交涉歸正式政府承認五 電懇中央院部 各省 軍署暨總分各行彼此相維力保信用又電懇 西南各省 軍府 完全擔任維持現狀 並承認中國銀行永久爲中華民國之國家銀行此商股聯合會草創成立之情形也茲會既成全國響應天津漢口皆設分會而各埠之來電贊成要求聯合者絡繹不絕遂於六月十五日在上海總商會 開商股 聯合會 正式成立大會 到會者一萬九千五百七十四股 推舉 正副會長 又舉幹事八人現任財政總長陳君瀾生即新舉幹事之一北京總行亦派代表與會各埠到會者股東二百三十八人當場議定將各處分會撤銷併入本會以利進行又因中交合併問題傳說不一公電政府維持先後奉到國務院財政部北京總行復電承認此商股聯合會正式成立之情形也自本會成立後除京津兩行及川粵被兵區域外幸賴各行經理之得人各省長官之協力均能照常兌現嗣又以本會名義函請總行先行規復天津兌現而津行籌備兌現復受意外干涉又由本會呈請直隸省長擔任主持始能恢復舊觀自 徐恩元 爲總裁本會以其用人行政之失當將影響於股本 屢次切諫 諫而不聽又以本會名義呈請中央撤換 迄未得准本會之 遭忌即始於此 十一月間忽傳 滬行張副理有撤換之說 本會以張君負有付存兌現之責尚未清了 深恐其去適副總裁俞君來滬懇其轉達衆意旋接徐恩元致滬行宋經理電略謂外間謠傳有各行人員多將更動並有張副理即將遷調之說頃已通電力闢希將本行倚重張君之意婉爲轉達務勿爲謠諑所動等語並有致張副理電囑其安心理事共濟時艱衆咸信之乃本月初忽接 張升渝行經理 之電遺席以胡君稜蓀接充胡君力辭宋君漢章亦辭經理之職風聲漸播人心動搖本會 急電 請留 又援五月間委託律師代表本會原約致函宋張兩君要求始終擔負付存兌現之責任其時提存取現者人數已加於平日本會深恐滬行力弱不足鎮定市面又援五月間原約 要求京行存滬欵項 非經本會蓋章不得提取 人心因之略定此種不得已之辦法皆徐恩元詭詐失信有激而成也宋張得函後請示於總行詎徐電竟稱本會未經政府承認 實屬無禮已極查本會之成立國務院有案財政部有案北京總行有案今易一總裁即不承認是目無股東 也昔時招股 要股東出資 政府失德釀成革命危及銀行 要股東出力 全國停兌總行服從亂命要股東冒險支持 保存一部分之信用津行將兌復遭意外阻力要股東抗命力爭 規復一部分之營業試問北京總行兌現以來輿論之嗟怨謠諑之沸騰國信之喪失外邦之嘲笑較之各埠何如者 今以私忿之故忽然不要股東 然則股東有錢不會嫖不會賭乃供爾豎子揮霍耶此電一傳股東大忿於是以退股要求於地審廳依法得聲請假扣押假扣押爲起訴之預備 本擬召集大會討論起訴辦法 適奉江蘇齊省長公電轉奉大總統寒日電令內開宋張兩經理 既與中行信用有關自 未便遽行更調 已將原電交財政部核辦希即轉致宋張兩經理照常營業以維大局等因股東聞之衆心稍慰又承上海總商會邀往調處 由居間人 擔任要求財政部 明白宣示限明年六月底止補足官股招足商股正式成立股東會 如屆時不足亦 召集臨時股東大會 解決一切辦法並 切勸本會 先將聲請案撤銷 本會勉徇總商會之意 已允和平解決此聲請假扣押案始末情形也京滬股東來電似未明此事眞相深恐傳聞有誤或更爲小人播弄之資不得不略爲披露總之本會專爲中行計爲股本計毫無私意於其間各股東如有意見仍望時賜敎益是所深盼敬希公鑒中國銀行商股聯合會叩

◎寰球學生會夜校記事

寰球中國學生會夜校國文英文二部均有研究會以求切磋琢磨之益此兩會組織以來日見進步現開國文文學研究會將於放假時開辯論會校長徐君已預備獎品給予辯論優勝者又名譽校長李君亦備獎品以給英文優勝之人可見其提倡之一斑又聞該校於二十五號雲南起義日放假一天以表紀念次日照常授課

◎耶穌誕期之休息

明後兩日爲西國敎主耶穌聖誕之期 （俗稱外國冬至） 各國領事署及銀行海關均循例休息公共公廨亦停理讞政兩天昨由關讞員飭令檢察處條示公堂門首俾當事人等及辦公員役一體知悉

◎沈縵雲追悼會預誌

沈縵雲君於二次革命失敗後出走大連上年陰曆六月十二日因病逝世其靈柩早經回滬茲由商學各界顧履桂陸伯鴻莫錫倫李鍾珏朱會疇孫夢鑫諸君發起定於本月二十九日（即陰曆十二月初五日） 假英租界北京路壽聖菴開追悼會並於是日設奠開弔沈君之子現已將乃父遺像及海內諸名人之題贊附印於訃告之前於昨日分送親友矣

◎憲兵調往保定

陸軍部段總長以保定地方駐有步砲各軍應派憲兵前往監察茲查京畿憲兵營營長張輔漢所部第一第二連各憲兵現均駐紮上海函應抽調一連開往保定特於前日電令張營長迅即督率第二連連長朱玉齡帶領憲兵四十名及鎗械馬匹一併出發張營長奉令後昨已令知朱連長趕將公務料理於陽曆一月上旬開差

◎製造局浦灘不許停船

製造局各軍廠均在浦江之邊並無水柵現屆冬防禁止船隻夜行經過各船難保無適因天晚在彼停泊情事故由李總辦於昨日致函步兵三十八團馬團長請飭浦灘守望士兵見有夜間船隻泊於本局碼頭及沿灘一帶者諭令移往他處以昭愼重

◎再誌節孝婦之榮光

杭縣陸景賢之妻俞夫人青年守節現値五旬誕辰奉大總統頒給褒狀匾額已誌昨報昨日爲陸俞夫人壽辰其子陸仲良等在英租界愛文義路聯珠里寓所稱觴上海本埠官廳如外交部特派員楊小川上海地方審檢兩廳長袁鍾祥林仲立上海縣知事沈蘊石公共公廨正會審官關炯之副會審官王松生王鑾之法公廨會審官聶榕卿等紳商界如黃涵之朱葆三虞洽卿等均往祝賀由公廨褒讞俞箕孫（即夫人之弟）招待陪賓開各界所送壽禮僅受屏聯其他禮物概行璧謝云

◎實行查檢印花稅

印花稅推銷問題由財政部派員南下實地調查並勸導推廣已歷誌前報茲悉部員抵申後曾與淞滬警察廳長及上海縣知事等接洽互商進行方法業由徐廳長令飭所屬各區署各派長警向各商鋪切實調查如有貼不足數或漏未黏貼者則勸令照數補貼至本邑四鄉市鎭各商家則由沈知事諭飭地方警察各區警署一體照辦

◎糾衆搶親之陋習

浦東塘橋鎭鄉民張阿海自幼憑媒聘定鄉村龔桂全之女爲室現張年已二十貧不能娶突於前日夜半糾集年輕戚友多人預備小轎一頂前往女家搶親時已夜深人靜龔女早入睡鄉而一般少年排闥直入將女赤條條擁入轎內當經家人驚醒大呼捕盜適有三區三分駐所巡邏警到來遂將一干人拘入警所翌日經兩造族長出場排解其事始寢

◎郎君貌醜

塘橋鎭左近船戶賈海福之子名金戎數年前聘定楊家渡陳小弟之女爲室擇於本月二十六日完婚詎陳女憎惡夫婿貌陋不願出嫁迎娶之夕彩輿停候門前鼓樂迭奏陳女終不肯登轎以致彩輿停候二日夜之久後經扭控三區一分駐所由孟警佐詰明原委諭飭陳姓送女登輿並善爲勸導毋再固執

◎樓外樓一陣酸風

前晚有甲乙二人在湖北路樓外樓游戲場因爭風起釁各糾同類互相毆打擊毀茶壺茶杯椅子等物當由該游戲場經理人出爲勸阻責令兩造賠償損失不允即喚巡捕到來將兩造及幫兇多人一併帶入老閘捕房經捕頭詢知事涉暗昧斥釋不理

◎兩女迷途

女孩張冬伶年七歲昨日午後同鄰居某姓家婢女張望有出外遊玩行經南市浦灘忘却歸途徘徊瞻顧由警查見帶至一區署問明張望有年十四歲家住北市餘語含糊諭飭留候牌示召其屬人認領

◎電車碾斃老婦續紀

通州老婦文王氏（前報悞爲洪氏）在西華德路兆豐路附近被第七路二十二號電車撞倒碾斷二足一臂由捕車送同仁醫院未幾身死舁送驗尸所候驗等情已誌前報昨由公共公廨中西讞員王白二君蒞所驗明委係因傷身死當將開車人陳紀順售票人陶松林並見證循人賓加大及屍子文二等一併傳案訊知因死者年近七十耳目失靈致罹此禍嗣因尸子稟稱無力購棺由該公司代表西人允爲給費收殮經中西讞員核准判令尸子具結了案

◎小孩乘車喪命

新記浜路萬興坊五百五十三號住戶無錫人薛桂福之子杏元年十二歲前晚在西華德路相近華記路搭乘五十三號電車登車不愼跌仆於地被車輪碾斷二足由捕車送匯山捕房飭送同仁醫院已經氣絕將尸送至驗尸所昨經公共公廨中西讞員王白二君蒞所驗明委係因傷斃命旋傳尸父到案略訊一過判先具結收殮候下星期五由公廨傳案續訊核辦

◎竊賊放火洩忿

鐵路北寶山縣境紅梅山地方某鄉民家屢被宵小闖竊未遂致結賊寃竟於前晚夜深時前往縱火事主從夢中驚醒大聲呼救由附近鄰居趕來幫同撲滅已焚去平房三間放火之人未經追獲

◎攔刧與局騙之爭辯

殿蓮生錢金福錢安祿同至總巡捕房指控在北京路一千二百九十六號門牌開設總會之紹興人陳嘉祥王湖甫田杏書等向伊等硬剝皮袍並搜去鈔票洋十五元昨由捕房將陳等三人及牽涉之婦人朱劉氏一併拘解公共公廨請究先由原告上堂訴明前情訊之陳嘉祥等延律師到堂辯稱被告於今年夏間被原告等局騙洋一百餘元前日在途遇見原告自願將衣作抵請爲明察中西讞員判被告各存洋一百元作保聽候查明實情於下禮拜六再訊

◎女騙子因病釋放

徐生浦控被婦人秦王氏設計騙去金鍊一條曾經公共公廨訊實判氏押女所二年在案茲氏在押病劇經官媒訴知駐廨西捕頭於昨日稟報公堂請示中西讞員以氏既病勢垂危判令從寬開釋

◎報關行經理負債潛逃

江西路愛多亞路附近長耕里大豐永報關行經理張禹門虧欠德商福來德洋行銀一萬餘兩又義昌錢莊銀七萬餘兩及華洋各商往來抵欵三十餘兩現因年關伊遁無法彌縫遂於前日棄店潛逃旋經各債權人得悉紛紛稟請公共公廨提究昨日福來德洋行與義昌錢莊又延代表律師投廨譯訴前情要求先將大豐永及成都路一百七十二號門牌大永豐所存貨物給諭發封備抵當由王襄讞與德袁副領事會同簽判云被告張禹門欠債甚多已經逃避該號之生財貨物不得擅自搬動仰候公堂給諭發封候訊明再核

◎定購顏料之糾葛

郭雪瀾委托代表楊裕慶至法公堂控稱郭雪瀾曾向晉和顏料號主陳開元蔡蘭友定購硃紅二十箱每箱計二百瓶每瓶價銀九錢共計銀三千餘兩付過三千兩後因其價增漲甚巨晉和遂延不交貨以致郭雪瀾在香港號中拋出之貨無從交付被人控告索償不交定貨損失銀一萬餘兩該號今已倒閉郭亦被押故遣商人投案稟控今將該號在香港被控損失案情抄呈察閱請向晉和號主陳開元等訊追陳延賚美律師代表聲稱郭與晉和素有往來上年七月間因有滙票二張退回已失信用後又托辦顏料曾經去電囑伊現交因郭尙有前欠銀兩未清是以不願代墊郭號倒閉與晉和號主無關實係誣控請着原告償還名譽損失及訟費銀五千兩中西讞員會商之下判候查明再行核奪

◎介紹教授書

商務印書館新出共和新國文敎案係江蘇省立第一師範附屬小學全體教員本其實地經驗編纂而成敎科書材料按年遞增該書敎法亦循序漸進能與兒童身心發達之次第相應至內容之詳備格式之新穎猶其餘事洵爲敎授書之善本也

◎謝券

滬濱德邑長生善會定陰曆十二月初六日假座天蟾舞台演劇籌資昨贈入場券二紙 粵僑浸信會定初二日在北四川路懷恩堂恭祝聖誕昨贈入場券二紙書此併謝

雜評二

◎中行總裁與滬股東 （庸）

中行總裁之不慊於滬股東自其跡象求之要不外憤與忌之兩種下車伊始即來滬股東之反對所謂憤也滬行經理聽滬股東之意恰多而對於總行之指揮反有所不盡受是滬股東之權力幾駕總裁而上之所謂忌也積此兩種心理遂但覺滬股東之不便於已有如芒刺之在背而不悟滬股東之所以能左右滬行要自有其力量決匪可以聽大總裁之隨意對付也顧滬股東既能保全現欵於袁氏攘奪之時維持信用於通國停兌之日出其餘力且可使津行兌現誠少阻力何至滬因副經理問題一怒而出消極之手段徐恩元縱不認股東會斷不能不認股東又何必東家譴管帳耶

商務

國外滙兌 十二月二十三日

銀行電滙 上海滙至倫敦 三先令六辨士五 (以上海規銀一兩計算)
銀行即期滙票 三先令六辨士五六二五
銀行四月期 三先令六辨士七五
個月期買進 三先令七辨士八一二五
帶根定貨滙票 三先令七辨士九三七五
四月期滙票 三先令八辨士一二五
又六個月滙票
銀行電滙 上海滙至法國 四百九十二佛郎五 (以上海規銀百兩計算)
銀行四個月滙票 五百零八佛郎五
銀行電滙 上海滙至紐約 美金八十四元二二五 (以上海規銀百兩計算)
銀行四個月買進 美金八十六元六二五
銀行電滙 上海滙至香港 七十一兩 (以香港百元合上海規銀)
銀行電滙 上海滙至印度 二百六十一個羅比 (以上海規銀百兩計算)
銀行電滙 上海滙至日本 六十兩六二五 (以日洋百元合上海規銀)

金市 十二月二十三日收盤市價

現貨標金 三百零四兩
沙赤金 三百十三兩
足赤金 三百十一兩
遠期標金 (上午開盤)三百另一兩七錢 (正午收盤)三百另二兩四錢
銀樓首飾足赤金 每兩兌出三百四十六元
又收進 每兩四十二元
銀樓首飾足紋銀 每兩一元六角五分

錢市 十二月二十三日上午收盤

英洋 七錢二分二厘五
龍洋 七錢二分二厘八七五
廣東小洋 六錢三分四厘七五
江南小洋 六錢四分零五
銀拆 一錢八分
銅元 一百七十四千五百文

又下午收盤

英洋 七錢二分三厘五
龍洋 七錢二分三厘二五
廣東小洋 六錢三分四厘七五
江南小洋 六錢三分九釐三七五
銀拆 八分
銅元 一百七十四千五百文
錢找 一千一百
衣牌 一千二百六十文
小錢 一百五十千文
角子 一百十文
貼水 十六文

股票證券 昨日交通公司報告

藍格志 買 二十一兩五錢
上海紗廠 又 一百十七兩五錢
廣業 又 八十四兩五錢
接把得 賣 十六兩
東方紗廠 又 四十四兩

又證券交易所報告

四年六厘內國公債 售出 五十七元
三年六厘內國公債 又 五十八元
八釐內國公債 又 七十七元五角
招商局航產股 購入 一百四十兩
交通銀行(庫平) 售出 三十二兩五錢
通商銀行 購入 四十兩
漢冶萍 售出 二十元
蘇路證券除四期 又 四十七元
浙路證券除七期 又 三十九元
浙江興業銀行(已繳三期) 購入 九五折

米市

昨日滬南嚴少泉陸潤齋陳琴生張子明葉蓮偉王少雲莊桂清等客共到米船三十餘艘內以中次之貨爲多惟銷路不甚暢旺故米價難以看好至白元近日由酒作坊幫購入者甚夥市價頗堅客和天津波等幫無甚交易市價平定茲將大盤行情錄下

每石洋
錫幫機粳 六元五角五分
常幫機粳 六元五角
常幫機便元 六元一角
亭廠機粳 六元零五分
角里廠機粳 六元三角
又陰元 五元八角
又大子尖 六元
松江晚粳

棉紗

昨係星期六東洋三品紗價又跌元易左右故東洋紗銀一兩之譜日幣十六支祗有祥裕公價亦跌客帮交易夫婦(大包)內各客幫辦本廠紗度紗至圖等數十包雙虎十支荷蜂及未印十六支內地帮交易甚其餘客帮均買出之價跌去水月(小包)二十餘包印度行紗開會售紗十七錢牟至一兩今將公會售開列下

二十支財神 現貨每包銀 一百十兩
十六支福島 現貨每包銀 一百零九兩
十六支三馬 現貨 一百零八兩五錢
十六支立馬 現貨 一百另九兩
十六支藍魚 現貨大包 一百十兩零七錢五分
十六支雙虎 現貨 一百零三兩二錢五分
十六支鐵毛 一百零三兩
十六支丹鳳 一百零三兩
十六支文明(結婚) 一百零六兩
十六支西湖 一百零三兩
十六支水月 現貨小包 一百零三兩至零二錢五分
十六支雙虎 每包銀 一百零三兩零二錢五分
十六支寶鼎 一百兩
十六支人鐘 一百兩
十六支飛馬 九十九兩七錢五分
十二支紅大班 九十兩零五錢

油荳餅

昨日滬南進口福祥茂沙船裝來青口貨計荳油四百件采菽堂行家與記號家成交者頗爲興旺新記公司祥號益昌祥泰鎮康順記錦記長豐茂與中和興等號出價牛莊荳油每擔一兩船去三錢五分九百件其價較前夾倉跌(小麥)荳油念件同記號開出盛春茂慎興記號開出青口荳油二百三十件茂茂記存貨開出萊陽荳油二百件來貨頗多充足故市面看疲茲將開出貨價列下

牛莊荳油 每擔銀 十一兩零五分
夾倉荳油 九十兩五錢
青口荳油 十兩
青岐荳油 十兩零二錢
萊陽荳油 九十兩七錢

雜糧

源寬火車昨日戩來湖南花生仁五十擔 車計萬餘擔又山東貨二萬一千擔由廣幫辦去湖南貨二萬一千餘 五百擔又辦去漢口荳四百包 擔無天津幫又辦去漢口白米五百包日商辦 進蕪湖荳五百包江北荳五百二十包 街麵粉廠祗進漢口牛莊青荳一百石 辦去漢口荳一百五十石小麥 永昌元荳餅榨荳花生仁因到貨踴躍每擔 來價略堅蕢舊曆年關在即各客幫均欲 銀二錢蓋今將滬南各行開售之價錄下 脫貨也 每擔銀

漢口榨荳 二兩三錢六分
又(高貨) 二兩三錢九分
又遲荳(高貨) 二兩四錢七分
又(中關貨) 二兩三錢
又泰荳(中關貨) 二兩四錢三分
又(高貨) 二兩六錢二分
又小麥(高貨) 二兩九錢八分
又(次貨) 二兩七錢一五
又霹荳 二兩五錢七分
牛莊青荳 二兩七錢三分
蕪湖莞荳 四兩一錢
江莞荳 四兩
山東生仁 四兩七錢七分
湖南生仁 四兩七錢五分
永昌元荳餅 每片銀八錢六分
漢口包白米(連派司) 每石洋五元五角五分

嘉興廠棧洋尖 五元九角
山河廠機客尖 五元三角
蘇同廠機粳 六元零五分至三分次五元八角
常帮船機粳 六元四角至二分次六元二角
江陰船機粳 六元二角至六元
又義機尖 六元七角五分至三角
正 船機粳 五元七角至五角
又 機早粳 六元八角五分至三角
常錫船機早 五元九角五分
青角船白陰元 六元二角
又 大子尖 五元七角
又 三黌機粳 六元
蘇同船機粳 五元八角至六角
黎里船機粳 五元七角五分至五角
北垍船機粳 五元六角五分至四角五分
松江船機洋尖 五元六角
無錫直船白粳 五元五角
六直船白粳 五元八角至五元六角
周莊船機粳 五元九角五分
昆山昌洋尖 五元八角
又 包尖 五元五角
棧包 五元四角至四元三角
漢口棧包白尖
蕪湖棧包白尖 五元二角

本機布

近金業記售手寄波帮十六磅湖北天字公益藍馬大生魁星八十包又七包丹鳳二十四包本街三十餘磅西帮交易十仍包未起辦進雙數已跌至五分令將售價色價已錄下 每疋銀

十六磅湖北天字 四兩五錢五分
又 公益藍馬 四兩一錢
又 大生魁星 四兩九錢
十五磅 九天 四兩九錢五分
又 九鼎 四兩九錢五分
又 三新天字 四兩六錢五分
又 大生壽星 四兩六錢
又 雙翼 四兩六錢
十四磅 藍三馬頭 四兩五錢七五
十四磅 半甲 四兩五錢七五
又 星鹿 四兩四錢
又 牧羊 四兩三錢五分
又 恭喜 四兩三錢
又 雙馬頭 四兩三錢
又 猴馬 四兩一錢七五
又 藍馬 四兩二錢
十三磅 和合 四兩三錢七五
又 雙馬 四兩二錢
又 新雙象鹿 四兩一錢
又 藍馬 四兩另五分
又 劉海 四兩另五分
又 三虎 四兩
十二磅 三魚 三兩八錢二五
又 大虎 三兩七錢五分
又 四盆菓 三兩八錢
又 丹鳳 三兩八錢
又 藍馬 三兩七錢五分
又 馬熊 三兩八錢
又 牛藍馬 三兩七錢五分
十一磅 丹鳳 三兩七錢五分
又 圈三兎

十二支花園 九十兩零五錢
十二支夫婦 八十八兩七錢五分
十二支九星 八十九兩五錢
十二支金球 八十二兩
十二支日報 九十兩
十二支綠館 九十一兩
十二支雙旗 八十七兩五錢
十二支彩洋房 九十一兩二錢五分
支遂子 九十一兩零七錢五分
支手劍 九十一兩七錢五分
支唐偕田 九十六兩
支牛耕 九十五兩
支荷蜂 九十二兩五錢
支雙竜人 九十一兩五錢
支國旗 九十一兩五錢
支挑戲 九十二兩二錢五分
以上係公會同行及各客幫實開現出

輪船進出口日期

江蘇銀行發行鈔票及準備金星期報告自十二月十五日起至十二月二十一日止
地名 發行鈔票總數 準備金總數
通州 洋一一六四五元 洋一一六四五元

十二月二十三日禮拜六進口
由寧波 招商總局
由長江 招商總局
由烟台 招商總局
由長江 怡和洋行
由長江 鴻安公司
由長江 太古公司
由日本 郵船會社

十二月二十四日禮拜日出口
開往長江 招商總局
十二月二十五日禮拜一出口
開往長江 招商總局
開往香港廣東 太古公司
開往香港廣東 太古公司
開往長江 日清公司
十二月二十六日禮拜二出口
開往長江 日清公司
開往青島大連 大阪公司
開往寧波 招商總局
十二月二十七日禮拜三出口
開往威海天津烟台 太古公司
開往長江 日清公司
開往寧波 招商總局
開往長江 太古公司
十二月二十八日禮拜四出口
開往廈門香港廣東 太古公司
開往長江 日清公司
開往汕頭香港 太古公司
開往長江 招商總局
十二月三十日禮拜六出口
開往長江 日清公司

鳳陽丸 江華 海口丸 大吉 新疆 新北京 江寬 大利 順天 江天 基隆丸 南陽丸 大福 盛京 鎮安 江裕 江永 博愛丸 大通 長安 吉和 圖南 江裕 江天

萬國儲蓄會特別通佈

九百十三年九月八日會至十四年五月得小獎十二元九月得大獎一千二百五十元七九兩月已各得小獎十二元又得小獎十二元本年二月又得小獎十二元至本月竟得大獎二千元至本年二月又竟得二標一千元至本年六月入會付款共祗七十六元

萬國儲蓄會錄登來函

總經理先生台鑒啟者鄙人於本年六月間承友人唐君介紹入會預付全年儲款有一千八百零五號會單爲總會所發入會之一併十二月五十一次開標竟得頭標洋二千元即於七月得獎前後所得英洋如數領到並蒙將預繳之五月儲洋四十二元今又得小獎十二元九月又得十二元除特別滿額計入會後方閱已將前後所得款項一再函請接閱章程完美無比隨由唐君介紹入會

蘇州塔倪巷二十一號鄒百耐謹上 十二月二十日

辦法精密美備絕後空前實可謂爲補助社會經濟之一大機關

河南路一百廿一號

時和

洋裝金銀首飾最著名之老號

洋冬

第一禮品

本號開設獨早出品最精久爲中西人士所共知每屆洋冬禮節承各界惠臨定製一切飾品又無不曲從尊意故洋冬禮品不惟海上洋商所歡迎即在歐美各國亦已遐邇馳名矣光陰迅速又屆洋冬本年務望主顧早日光臨今年一切首飾禮品較之昔年花樣更爲繁多鏤刻加精美術思想凡有紳商士女必愛此玲瓏之品置之几席以爲洋冬之紀念品也 主人謹佈

全權士百益愈瘋藥

專治五勞七傷諸虛百損筋骨疼痛諸般瘋濕一切花柳毒症 經驗木主治各症 麻木不仁 流走疼痛 瘋癱不能行動 口眼歪斜 手足拘攣 陰毒 寒濕 魚口 濂年爛腳 楊梅瘋毒 大麻瘋 橫痃 下疳 便毒 癰疽 白濁 以上之症無論男女老幼遠年痼疾一服此藥無不藥到病除 自能通絡 服至三十六道骨節搜去病根萬試萬靈輕者一二瓶重者三四瓶全愈

價目每瓶一元 每打十元 總經售處上海法界吉祥街吉如里華盛藥房交通路美泰西藥行 總發行麥家圈華泰西藥行 外埠各藥房均有出售

永豐經理應城石膏公司駐滬分銷處廣告

石膏一貨產于湖北應城縣境行銷國內外已久今由應城石膏有限公司爲維持膏業發達起見向售應城縣全境出產石膏業經呈准農商部註冊立案現在上海設立分銷處各埠如蒙各客賜顧不勝歡迎茲將本分銷處售章節述如下 石膏分提塊申莊二種高低分清無混淆之弊定價各帮一例外加使費(另有便費價目表)可閱請索一如欲貯裝蔴袋或報關運送均可照辦 本分銷處現設滬南裏關橋南首業廠里第一號門牌便是特此佈聞 永豐白

滬江療養醫院

院長 醫學士王若儼 吳公望
醫長 醫學士朱芾 女醫士 徐振聲 夏志傑

新靜安寺路世界斜對面十號

住院戒烟 各科胃腸病 養病尤完備 肺病花柳病 良 專設各科

電話四〇〇七

天包醫

下疳 包頭內疳 小便腫爛 刺喉下疳 袖口下疳 蘄芯本疳 蝴蝶下疳 初起五元 至十五元

五淋白濁 血淋遺濁 旒勞白濁 砂淋毒淋火淋 或尿淋痛淋 小便刺血 當日立止 初起四元 至十五元

魚口便毒 橫痃堅硬 或紅或腫 發燒作冷 疼痛難忍 步行不能 要潰不潰 破口流膿 初起四元 至十五元

疥瘡癩癬 楊梅膿疥 乾疥皮疥 或濕疥 或瘋癬 或膿泡疥 或痛癢疥 內服外搽 三天脫淨 初患三元

痔瘡漏瘡 分廿四種 如雞冠痔 如紅冠痔 如葡萄痔 如燕窩痔 日久生管 膿血淋漓 初起五元 至廿五元

小腸疝氣 左偏右墜 或有疼痛 或常疼痛 發時氣犯 串入腎囊 小腹抽痛 三天消淨 初起四元

楊梅瘋癱 透過身斑點 頂爛喉 塌鼻穿眼 陷肢酸痛 四肢疼痛 本堂治法 比衆不同 二十元起 一百元止

近有無恥之徒見我告白效同改換名目仿我商標假冒語言鬧亂刻報章諸公留心認明此實醫界三馬路大舞台斜對門上海京都天賊混德堂牌號方不受滑頭奸騙也來堂包治出立保單特備淨室包宿隨便

有煙癮人注意

現在烟土不久絕有人不得不求良藥以除其害 有不能完全斷根者 諸君如服過各種戒烟藥而仍不能安然或引生諸疾者請速來試一試 毒水祛 大瓶三元 中瓶二元 小瓶一元 每打二十元外埠加郵費 上海英大馬路 寶天裘銀樓 吉家昌煙莊 電話四〇九八 四馬路北石路口成通錢莊

屢試屢驗遺精要藥

世之懺悔莫過於夢遺滑精事之財良有以也明知精乃養命之源存亡相關豈忍一人有偶於此窮搜博採始獲家藏秘方孤心研究確有保元良藥名曰純陽九煉丹治愈人不可思議隔區苦衷可醫天神凡患夢遺滑精命門火衰心腎失交卜元虛損精耗思勞過度用心失眠經服此丹立奏奇功遠年重症一料告愈輕者一盒根本無復患能固精封髓養腎培元大有衛生之益猶能生精之妙不愧遺精珍品谷界歡迎之良藥每盒一元每料六盒洋五元又製神效遺精膏每張八角久年之症務宜雙方並用功效益彰外埠函購郵局同件 上海法界紫來街慎興里內三多草堂發行

新出工藝製造新法書 特價祇有數天了

品之利中止同時出售以後照定價出售欲閱樣目者請寄郵票二分書內大小名目共有六百餘種之多有用機器造法有用手工造法資本大者數十萬小者一二元化妝品香水香粉牙粉等件全用手工即稻草製造棉花法本書內最簡便最容易製出棉花與英國無二熟度比棉花勝數十倍內地稻草最賤人人可以仿造以後比稻草可得六觔棉花諸君欲購從速萬事爭先不落人後利益之得此書一部往賣業各學校十年之課程內容佳美多不贅述 講實業書者請祈從速可得半價之便宜 諸君試之亦挽回利權而勿錯過一是不謬耶 特約發行 上海四馬路中望平街西 泰豐酒店對面弄內 才記書紙棧 四馬路 二馬路 千頃堂書局 海左書局 2969

印度愛佛雷黃補丸 招請經理

此丸誠稱戒烟藥之王係印度愛佛雷老僧新發明性質和平功效偉大(戒烟等後推服此丸)上等社會最歡迎本藥房爲擴充營業起見特請各省經理如願擔任速來函訂不論交易多寡均有特別利益兼爲英國蓋利士辣克紅補丸 上海北京路西首 大藥房

最新發明 治咳仙仙膏

咳嗽之藥市上最多試問服過各藥得能個個見效者恐不如靈然本主人有感於斯發明一種仙仙膏專治普通新久一切咳嗽及癆傷吐血服之均能藥到病除上前試驗若彼個個稱讚有百發百中之神奇靈驗與仙丹之上以致服藥不完試萬勿余言爲河漢也每料價洋一元廣東路寶興里對門首 發行

第三日特賽歡迎 新劇學家 舊哲大顙 生台
十夜煩球

汪笑儂

日戲 准演 好戲
張義得寶

夜戲紳商函煩空前絕後生平第一好戲

哭祖廟

三國時後主聽焦周之言欲降魏其之五子北地王第諶力劉無效爭殺妻故以絕子念至墨廟痛祖自剏哭劇為是君生汪最得平拿手意作因傑中唱劇有二百餘句句時一歷三刻點久非之乞力常輕易故肯演不今因唱商屢紳函煩本台主次商汪情方蒙君允然俯年祇今排演一次務肯各界希臨賞早為盼鑒

高百歲	三麻子	美蓉草	麒麟童	張德俊	應寶蓮
日戲 二進宮 夜戲 上天台	日戲 三門街 夜戲 蓮花湖	夜戲 拾玉鐲	日戲 三門街 准演 天雷報	夜戲 三岔口	夜戲 三門街 日戲合演 蓮花湖

天蟾舞台禮聘最優等金和玉粹正宗鬚生

劉翰卿

劉藝員翰卿鬚生正宗一派京津盛名鼎鼎其音聲清越圓轉瀏亮便調行腔迫殊流俗做工周到舉止大方且汪譚各派兼長無不體會入神惟妙惟肖至友禮聘再四初次南來現已到申偉吉登檯此啓 6356

天外天

屋頂遊藝場夜場特別茶室彈子房日夜門票每位小洋一角升降電梯上下小洋一角半

二層樓 麗查公司 番菜館 ○惠顧者贈天外天遊券 午餐大洋七角 夜餐大洋一元 ○另點外價格外克己

新洋房戲場 女子新戲 日二點至四點止 夜七點至九點半 活動影戲 日四點至六點止 夜九點半至十二點

三層樓灘簧書場 胡潤魁 文明宣卷 日二點半至三點半 吳西庚(蔡玉)聯芳 至三點半 夜日十三點半至十一點止 蟆玉婧 夜十點至四點半 沈芳 果報錄 日四點半至五點 天津班女大鼓 夜八點至九點 彼桂蘇改良蘇灘 夜九點止 丁少蘭東鄉灘夜十點三刻至十二點

四層樓男女書場 天津男班雙簧戲法 日二點半至三點一刻 少山蘇灘時事 夜八點一刻至九點一刻 女校書京調時曲 日三點一刻至五點 夜九點半至十二點

新大洋房 麗查西式旅館 價目自五角至二元五角止 一例八折 遊覽天外天屋頂花園分文不取

沈製生髮膠
消十年以來治好已不勝計不靈包可退回惟藍龍商標○本主人像方是的真售價每瓶大洋五角每料六瓶二元五角○又製一稱咬髮藥水專治此症係吐去之髮根上有白絆為咬三瓶若不早治久之凝為禿頂此藥專治此症靈驗異常每瓶大洋四角每 上海盆湯弄集益里劉門人壽醫藥室啓
本醫藥室主人發明沈製生髮膠不論男女老幼氣血衰敗髮白病後產後髮虛重生血薄髮脫毛髮雖一均可良秃品久襟能係鳥黑滑亮清潔之香光可鑒人永無吐沫之庶行固髮妙劑也自本醫室發明生髮藥名目繁多切記認明 2887

丹桂茶園三十日戲 特別大減價 正廳一角
楊文奎 金月英 金月桂 ○浣紗計 汴梁圖 一聲雷 陳蕙峰 牛桂芬 陳善彩 張文霞 苗甫艷 張文茹 蔡鑫青 客串 雲明 夜明珠 八義圖 武家坡 紡棉花 目蓮救母 碑陵李 張雲仙 金鳳山 拾玉鐲

丹桂茶園三十夜戲 頭等正廳一角 新添特別佈景
楊文奎○金月英 金月桂 楊一聲 牛桂芬 苗文奎 陳文雷 張文茹 陳善霞 苗鑫艷 張文甫 陳蕙艷 一聲峰 雷 西施 小磨坊 黃鶴樓 (三)孝子 翠花黃金 拾金 遺吊 四進士

鏡花園三十日戲 文武陸龢緣球
十二月三十夜戲
陳小貴 胡鳳林 陳巳秦 潘得勝 史亦奎 陳兆峰 林芳錦 張寶香 楊子和 周昌順 小鳳彩 裘湧棠 趙虎豹
統本落金扇

懷安施醫局 陳伯威醫生 壽門第一
伯威醫士專長毒門碎而手術之妙丸散異常至流弊兩字尤有險坪曾患濁症醫圈之可口間延陳君診治服一珠靈過濁丸半瓶宿年老症效有保然其所製之下者散了毒白春等敵友亦間有服症病丹尤極迅速異不為告毒靈丸藥也謹誌數語以同門效設六馬路電車轉角和興米店東首隔壁第五家懷安施醫局 劉河袁少坪鳴謝

杭州西湖鳳舞臺 夜戲十三 夜戲大減價 特別 四頭等角 二等角 一二等角 半一三等角
小桂英 吳寶寶 賽桂芬 吳子和 吳子仙 謝秀鳳 張少泉 陸菊芬 小月紅 小桂紅 小金翠 小金鈴 韓連博 全班合演六國封相
武昭關 明月珠 黃金台 百萬 二進宮 齋 飯 打十 八八扯 陰陽河

杭州第一台 十二月三十夜 注意特別 六頭等角 四等角 二等角 二等角 三等角 一五分
孫慶芬 王連福 ○李蘭亭 趙松樵 口劍 普球山 日月圖
小桂和白 劉慧霞門 小孟七樓 陳加林攻 張春海潼 李蘭亭關 趙松樵前 李桂芳本 于振廷梅 馮子和玉 劉慧霞 陳加林配

民強醫藥室 發明強種珠寶丹
此丹專治男子先天不足及精神萬倍用一粒能嗣毒每瓶一元兼治陽梅(衛生種子)波年遺見之刻效(洋一元)二可壯元立功效回批本...(以下略)
對門 發克一己 外界 世界埠 2880

上海太古火險公司
於中國通商各埠及內地有名城鎮均有經理可承保各式房屋機器與貨物等

蘇州金閶新舞臺三十日戲
蘇巧寶 鎮五龍 小長喜 李一峰 朱瑞雲 張志文 小子英 鳳處 趙雲 趙鳳雲 蓋素樵 王月寶 小寶貴 繆雲峯 震九霄
割髮代首 雙 胭 取 三 文 望兒樓 昭關 疑計 北原 脂 虎 合 印

蘇州金閶新舞台三十夜戲
震九霄 東方亮 繆麻風 張志文 小子英 蓋月樵 鳳處 繆雲峯 趙素雲 趙鳳貴 小榮貴 小富翠 胡鳳寶 王寶寶 小寶寶
沙陀國 截山 紅桃花 李陵碑 安驛 新
黃鶴樓 雙遊 西湖 騙騙騙

大住宅召租
茲有三慶里進口三層樓住宅下房公司外國利水水應宜館全房一所大進台口通自樓是開三路出廣延...

拔毒止癢 瘋疥瘡藥
此何小疥瘡孩濕尾無盒盒上場東啓 ...

新商舞臺
特聘超等青衣

江兒園

江君家之皮工研深三天體聲幽如珠名過到台至再始尚諸鑒 江君本世家子讀書之暇一喜皮調酷切工簧檯步研究極精深得此中三味且又天生斌媚體態溫柔聲調之清幽宛轉正如一貫浦珠離時下名伶無以過之近時到申本舞台特挽其至友介紹再四磋商始允登檯尚祈顧曲諸君早臨鑒賞為幸

初一夜 宇宙瘋 初二夜 虹霓關 初三夜 玉堂春

新世界
盤梯二角 電梯三角 大馬路 東西 城廂

三層樓書場 謝少堂 文明宣卷 二點至三點七點至七點三刻 謝品泉 三笑 三點三刻至三點 謝少泉 玉蜻蜓 三點半至三點三刻 八點至九點 天津班 大鼓 四點一刻至五點 快書 九點半至五點 松 金鳳 十點一刻至十點 石 描蛇 十六點至十一點 吳小周 珊山 改良灘簧 十六點三刻至十一點

二層樓 女子新劇 三點半至五點 六點半至八點 九點半至十點

樓下影戲間 影戲 二點至四點 七點一刻至九點 四點半至五點 五點三刻至十點 九點半至三刻 十點三刻至十一點

髦兒戲

中餐券每位五角 西餐券每位一元 遊資均在內
※本公司各種戲劇說明書及時刻菜單均載在新世界日刊內

百萬金 十二月十一起映 採偵探影片 共十四本 每天映二本

偵探影片多至千萬頭緒無從百萬解索一新通不一味且趣得新事之析動偵中僅百影世種之影得萬即萬價 ...
下午四點半起 每夜九點半起

第十二批新貨又到
清血解毒 內服聖藥
上八零上八
寧波華明藥房○鎮江愛華藥房○福州福新春洋貨號○閩行英美藥房○嘉興中西藥房○溫州華明藥房○壽州同春永號○岳州乙海春○吉林五州藥房○上海總發行所石路太和新記大藥房啓
內服六零六發行我中國行將五十天矣風行幾全國代銷處有六十家之多銷數逾一萬瓶以上由是而觀可知其功力宏大收效亦速謝函證書堆積疊篋各地學大家中西醫士紛紛購用足見哈蘭士先生之高妙本藥房之榮幸現正第十二批大批新貨到埠時節又屆冬至醫告抱病者亦有梅毒老病或血分不清者當此時節不可不先為預防免得屆時...各省凡我同胞...
代銷處 ... 2695

自由談

※游戲文章※

戲擬林黛玉被逮乞援書 (律西)

清淮話舊。曾隣介壽之堂。菊部徵歌。備荷纏頭之賜。祇以粉黛充盈。於下陳。誰惜雞皮青衫。徒涇於當筵。旋催驪唱。頗行並蒙錫以多金。俾壯行裝之色。衛以勁旅。使無感嘅之驚。具徵憐香惜玉之心。益深洽髓淪肌之感。詎意甫入滬壖。遽罹犴狴。蓋姿貌雖羞乎桃李。生性酷嗜乎芙蓉。苟非吐霧吞雲。不克作霓裳之舞。若竟烟銷火滅。何能爲白雪之歌。昨在鈴轅。承許橫陳一榻。昔居妝閣。記曾並擫雙銷。乃弊廢妄作焚鶴焚琴之舉。遽遏因鸞紋鳳之威。非扮玉堂春手無端而桎梏。豈演胭脂虎膝已屈於公庭。黑飯難嘗。眞效蘡卿之絕粒。葬花無土。誰憐妃子之埋儂。此痴怡紅所嘗見而傷心病神瑛所宜聞而隕涕者也。況土膏蘇省。本爲官賣之區。僅許望梅止渴。長官亦犯私販之案。何嘗斬草除根。豈以共和時期。尚含專制性質。只許周郎放火。不准百姓開燈耶。以致努目之金剛。頓作低眉之菩薩。媚人之老蟹。重爲蛻殼之金蟬。雖李代桃僵。已得脫身縲絏。而餅罄罍恥。能毋上辱旌麾。昔小叫天被阨宜南。當道爭爲說項。今大辮軍坐鎭要塞。屬區何敢抗顏。成案可援。往例具在。望發萬急之電。施八面之威。叱咤風雲。議院且因而震膽。震撼山岳。總長亦以之迴車。衝冠一怒爲紅顏。不媿烟花教主。美人薄命。嗟黃土幸留呼吸。餘生旌旗在望。書到與師。願祝百年魚水。常報鴛幃。覆翼之恩。從此千里嬋娟。如在虎帳帡幪之內。(四)

※格言彙錄※

新梅爾曰。希望者。勢力之伴侶。成就之父母也。

拿破崙曰。美婦娛目。供半世之玩。好良婦娛心。作終身之援旅。

哈勃脫曰。家庭有一良母。勝於學校百數師。家庭良母。實引兒童之磁石也。夫人奚可無賢細君乎(振亞)㊂

華盛頓曰。吠犬之用。勝於睡獅。天虞我生曰。吠犬之用。勝於警察。

英諺云。黃金無種子。生於勤儉之家(亞民)㊂

孟德斯鳩曰。民主國之元氣。在道德。

優士連曰。一羣之利益。即個人最大之利益。

魏叔子曰。事後論人。局外論人。是學者大病。

斯邁爾曰。每日勤學一時。積至十年。雖愚亦智(嚴渭漁)㊁

※笑話※

師謂生曰。身不修。則不能存立於社會。生曰。曹交九尺四寸以長。食粟而已。身亦何賴於修哉(嘯虎)㊁

母方購物。欲顯子能。謂其子曰。兒嘗學算。盍爲我計之。兒曰。兒未帶得石版來。奈何(天虞)㊀

醫生子入校。肄業不守規則。校長責之不服。校長曰。吾當請汝父來。醫生子曰。吾父出診例金四元(召侯)㊀

※小說※

言情小說 **妍孀鏡** (十九章二) 常覺小蝶合譯 天虛我生潤文

予聞語大顙。既乃灰白曰。不知勞倫司駭然曰。嗟乎彼竟……予曰。否。此吾意耳。在彼固欲繼續前盟。勞倫司乃皺眉而長嘆曰。然則。汝竟拒絕彼人矣。予不答。勞倫司凄然曰。可憐哉。奈梨。不謂數月以來。汝竟已歷盡患難矣。雖然。我之爲汝。亦復背蒙悲苦。天實鑒之。吾之初心。固不料汝乃因我故而受此罰也。噫。勞倫司此語果何謂耶。在理彼棄我而別娶。彼當受罰耳。乃竟反而言之。豈其心中猶以爲曩日之事。實我棄彼耶。否否。彼自十字坡歸後。固與彼女訂婚。未嘗見我一面。則彼今之所言。實欺我耳。嗟乎。汝之恐弄我者。亦已足倘。誰欺哉。時勞倫司爲兩媪所催促。已離我而去。予遂獨坐彈琴。予非音樂家。音樂亦非我所愛。然數月以來。稍稍能慰我寂寞者。亦唯此爲良友。今者滿腔幽怨。正可向之一訴。遂亦不復按譜。但隨我心。響所至而彈。亦無腔。直至熱淚被頰。而下乃始昂首。則見勞倫司悲苦之面。方從鏡中窺我。予大悲。不能再彈。乃離席而起。勞倫司私撫吾肩。覺其手指顫動。乃如風葉。低聲曰。奈梨。汝何意而爲此乎。予知其意蓋指非雪。則覺殊無可答。

俯首無言。勞倫司徵歎。即辭予而就兩媪。予亦吹熄琴臺之燭。即就暗陬而坐。但聞茀雷言曰。勞倫司。汝明日往桐樹莊耶。勞倫司呆視爐火。閒語一聲。沉吟曰。明日乎。茲尚未定。言次。又向予一瞬。茀雷笑曰。汝設不往者。嬉娜將云何。勞倫司大赧。爲狀乃愈侷促。曰。吾意更遲一日。亦無碍。蘭淑曰。彼知汝已歸英倫。而汝乃不往。不將怪汝乎。勞倫司曰。彼已知我歸耶。蘭淑笑曰。狡哉。勞倫司。汝儕濃愛方摯。歸時。寧無一書往告乎。勞倫司曰。實告汝。吾固未嘗有信往也。蘭淑汝手中。乃織何物。蘭淑曰。襪也。蓋以贈恩格大主教者。可憐哉。主教彼兩足時患風濕。故織襪。不得不厚。雖然。汝明日果不往桐樹莊者。當陪吾人出游如何。勞倫司曰。出游耶。將焉往。茀雷亟言曰。聖尼古拉學校。有慈善之會。故吾人將邀汝同游。而汝能一登演說之台。則尤佳。勞倫司曰。嗟乎。此吾安能。但承見邀。則吾當備先令三十。敬助善舉。若其他則非所敢聞焉(未完)

閱者諸君注意 今日因告白擁擠。新自由談暫停一天

白木耳參片

祖傳丹方 看看 咳嗽丹方

咳嗽哮喘氣急痰症虛人最多受金空虛痰寒肺管故有此症除肺累非淺○本堂祖傳靈藥養肺立止痰咳嗽治愈百服天月半年外埠東門
定可除根○每洋六錢可服○立愈咳血丸每盒半元○小內函購郵局索速認明上海老永和堂發兌

天下馳名 章製消痰
嘗試可水化痰人火數寫雷勞傷化心購留假冒近多購藥外埠函回件原班

半夏餅 包愈咳嗽 痰喘永遠斷根
此藥治乾咳痰嗽武痴文久咳失見金火破痰日見氣鬱紅音啞 當試傷另詳說明書每盒洋二角 試服十一打 罰銀 聯昌德總發行
男女老幼久咳羊年咳病氣短勞精怠迷服明盒角不上海所啓 新行中路咳久氣急喘嗽 大英界包小元二服 每盒洋五角 加倍 元信 南京路 老德昌氏祕製

文明家庭之新景 掛出現
(用萬五千倍攝影鏡)城西 全景 湖用萬元 五世昌序 培攝并影書 ...
(乙)8814

有志求學者注意
有業備教外到公有駕百西之倫清授從府道志至十旅貴雅華廉請凡求靜七館數族人如士學安號接大學女實學欲亦商者寺聖洽學意延特請路畿可堂郎欲格別閣移二治也
甲1720

磁磚磁瓦片

各種顏色均有現貨其式樣有平有瓦計有六十餘種之多 賜顧者欲先看樣請至小行面看可也 電話第二千七百九十六號

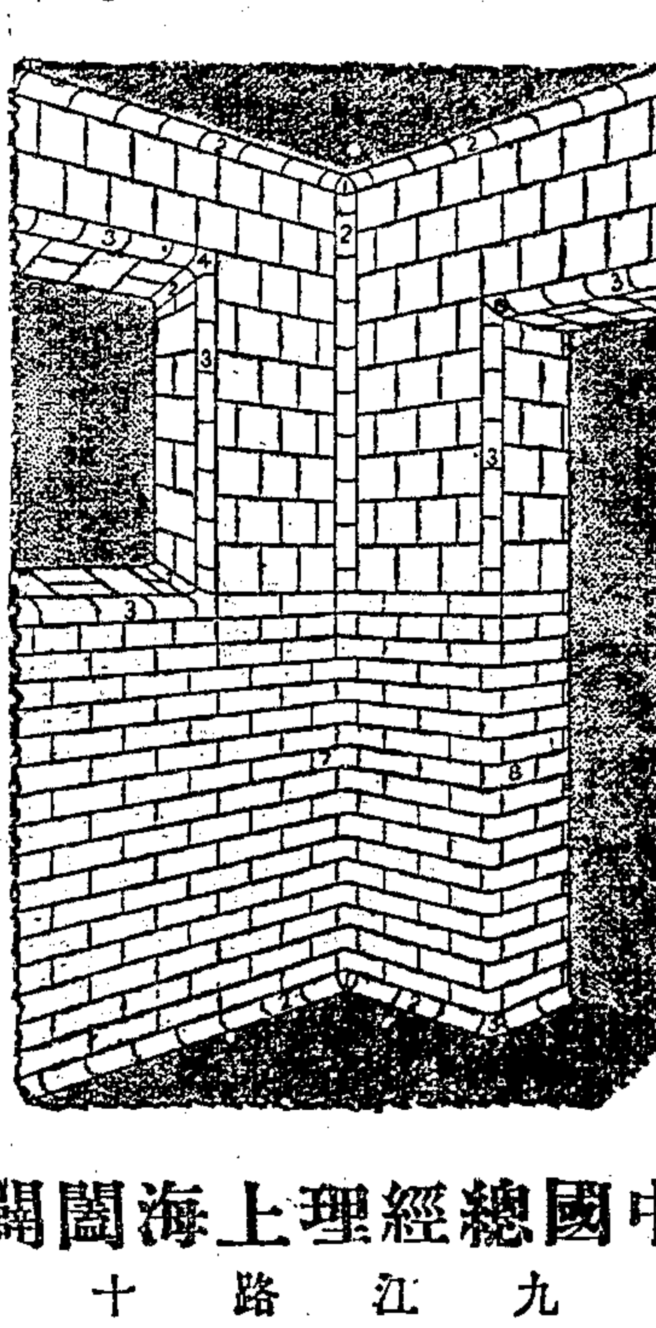

中國總經理上海闓闢洋行 九江路十號

民國演義
是書之造以人種種相倚相上目 如丑角本評冊樓處中書 ... 中華書局 乙9364

再版 呂月樵戲迷傳 出書
呂月樵秋機之帆方本集 ... 中華圖書館發行 乙9359

華氏凍瘡新藥
無凍論瘡藥... 甲2976

隆記烟行
本號上批外發各種烟 ... 乙2938

轉危爲安
婦人凡起生賜仍一海上... 乙9066

洋房出賣
大小洋房五間... 乙0691

再版增訂 袁氏盜國記
此書因數十萬現日日民國之文最...
批發處 國民書社 總寄售處 新學會社謹啓

預約 清代御選歷代詩餘 古今中外詩詞叢書 每部定價念元預約八元 預約價

南京總發行 ... 上海 ... 老 ... 歸 ... 長 ... 蘇州 ... 各埠 2873
預約辰年 ... 附局寄本 ...

中國南洋兄弟烟草公司啓

分局 漢口英界六馬頭 天津奧界第二號 濟南院東大街

同文書局原版精印

康熙字典 本書巨極精訛落閱字精裝定 價六本典便之謬詳明而書 三巨也中易病與毫校筆字 元冊精之誠檢脫無對畫體 預定元半

第一才子 本清精文非頭可綾更精冊元 書晰良意坊簡比子爲裝定 字紙書完間尾加錦生十價 體質中全刪者贈套色六四 預定二元

陰曆十一月底憑券取書 預約券陰歷十一月截止

總發行所上海派克路念八號 文盛書局 江西 漢口 天津 廣東 本分局另樣印外本西埠附索票郵分二 8743

懷[illegible] 聘請 [illegible] 壽門

[illegible]下府設立止白濁丸均一律平價出售患者幸注意焉 邇近多假冒請認明四十二號門牌勿誤

花柳毒臭多於滬上而花柳毒藥之廣告亦遍貼通衢稍不察慎誤服品或劇烈之劑以致殘廢終身痛苦萬狀殊堪深恨至貧苦小民因醫藥價昂而失治者尤堪憐憫同人和興米店東首間壁五等因于六馬路屯車轉角處[illegible]

君[illegible] 女病室知照駐局就醫者 有男女工人伺候並設有醫局所有各種 贊成人 朱葆三 丁欽齋 錢達三 孫弼卿

上海中法實業銀行廣告
本銀行係股份有限公司股本四千五百萬佛郎中華民國政府認股本三分之一計十五百萬佛郎 章程業經中華民國政府於一千九百十三年一月十一號批准立案 總行法京巴黎聖喇札街七十四號 本銀行分行北京上海天津 本銀行職員如左 董事局局長白德洛 副局長寥世功 享烈 法總裁 麥洛德 華總裁 王克敏 上海分行經理 李雍 本銀行專辦各種實業借款及各項押款經理各種定期往來儲蓄等存款其利息請至本行面議惟儲蓄存款長年四厘並貼換期票代收中外票據款項買賣貨幣金銀承辦信匯電匯可達巴黎倫敦及歐洲各大埠並辦理銀行一切交易無不格外公道特此通告 本行用設法租界外洋涇浜一號

孟河費繩甫老先生之快婿 徐相宸 [illegible]一切疑難重大各症 敬贈訂正鼠疫良方 戒烟普及法 外埠函索加郵票三分 上海北泥城橋鴻興里號房啓 198

懷德堂 真正老醫局 王雨香大醫士

治白濁橫痃 血淋刺痛 下疳腫爛 婦女毒症 聖手

有卅五年用藥王道見多識廣愈後永無他患生育照常且誓不用水銀輕粉升霸劫藥爲丸倘用必招天誅地滅雷殛火焚

冒日多認明上海六馬路中市朝陽萬年茶樓西首第四家恒和油酒店隔壁王雨香醫局便是

余患淋濁之症數月不愈請中外醫生治之反成血淋重症便後溺管刺痛如割幸懷德堂王雨香先生治之即服該堂珠黃止痛止濁丸二元服後三點鐘其血淋即止鬆接服該堂珠珀立止白濁丸一元其症即安然全愈○內人患便毒下疳三月不愈爛下身破爛作痛即購該堂加料珠黃搽毒丸○珠黃吹喉散○不能行走鼻孔散亦不十日即愈○予友陳君被庸醫治壞至入骨絡遍身酸痛不能每料五元該堂治之服該堂楊梅瘋痛包愈酒每瓶二元眞象服珠黃十實丹行步如常鼻爛亦愈蓋王雨香先生治毒眞上海第一也○如入臟腑脊之內發收功或吃過輕粉升霸藥或鼻內熏吸或打過藥水針爲壽收損形爛鼻重則性命攸關從速到該堂治之定能轉危爲安也

杭城 李伯元 同友 陳竹溪 誌謝 Z9083

南洋製藥公司 開張紀念

上海棋盤街特別放盤兼大贈品 三茅閣橋堍

本公司自運泰西各國藥材精製靈驗丸散膏丹又自運川廣道地藥材老山人參川莊銀耳秘製各種戒煙丸丹片等如第一丹補精丸力丸紅黑人參片眞仙丹回生一靈丹補丸青年丸衛生片辣克紅色補丸強種百補丸咽喉草一粒金丹眞廣昌丸等向在無錫開設南洋藥房已歷三載有奇荷蒙各界歡迎遐邇大信用今因上海開張紀念自陰歷十二月初一日起特別放盤兼大贈彩如購本牌藥水一元以上者即贈彩券一張如批戒煙丸各千粒以上者亦贈彩劵一張以答惠顧諸君之雅意界諸君快來購辦良好機會切勿失之交臂是幸 本主人謹啓

美商特 益壽膠

當此冬令諸君有必需服牛肉汁魚肝油而畏其腥臊之氣者乎有必需服杜煎膏滋藥而嫌其煩重與膩滯者乎若是則改服此益壽膠既無氣味尤有功效誠唯一無二之良好補品矣約舉五端餘不再贅

(一)補腦系虛弱 (二)健腎部作用 (三)助肺經呼吸 (四)活胃關運化 (五)增血液濃厚

大瓶洋二元半每打廿五元 小瓶洋一元半每打十五元

上海中英大藥房總發行 外埠各本分號均有發售

星牌名片緊要廣告

星牌名片銷行已久早蒙各界諸君贊許無待贅述也今因百物漲價本品原料紙價異常高貴不得已將以前所定價目表逐正同時將乙丙元竹等顏色名片一律改爲白色精益求精益較前更爲特色而紙盒上及紙盒旁邊則仍刊入特許星牌字樣仿望各界君隨時試用是幸 再著近有無恥之徒假冒星牌名片以塞主顧魚目混珠實可痛恨請賜顧諸君格外注意須認明本品紙盒上及紙盒旁邊星牌商標爲記庶不致誤也

總理上海河南路七七七八號寫堂支店謹啓

一琴醫院

專治各種暖嗽吐血風濕骨痛肝胃氣痛花柳腐淋濁下疳橫痃惡毒男婦一切疑難雜症種痘戒烟均用德國新法並備有最新六百零六梅毒注射藥淋濁下疳死古精及各種血清注射日限除根永無後患髮蠻從廉手術住院另議○門診上午九時至下午五時診金一元覆診半元○出診下午四時至九時診金四元覆診二元○朝晚加倍貧病不計○上海英界三馬路石路東西首鼎新里電話一千六百四十二號 Z2854

東明水火保險公司 京治水火保險公司 共同火險公司 日本火險公司 東京火險公司 橫濱火險公司 千代田火險公司

三井 保險

啓者本行經理以上七大公司數十餘年經理安善賠款迅速中外紳商深所共知專保各口岸及洋棧水險南北市面房廠火險其價格外公道本行更設經理處在各外埠諸君光顧請駕臨接洽可也上海四川路四十九號電話一八一七 三井洋行告白

立止白濁丸

每瓶三角 雙料半元 不效罰洋

上海二馬路萊里北首保太和謹啓 8508

繡雲天

在四馬路大新街口

電梯三角 盤梯二角

三十日日夜戲目一覽表

三層樓：二點至三點 七點至八點 三點至六點 八點至十一點三刻 范少山擲簧 女子新劇

四層樓：二點至四點 七點至九點 四點至六點 九點至十一點三刻 毛兒戲 電光影戲

五層樓書場：二點至三點 三點至五點 五點至六點 六點至七點 七點至八點 八點至九點 九點至十一點 十一點至十二點三刻 吳玉蓀白蛇傳 女校書 楊月槎珍珠塔 楊星槎雙珠戲法 天津班 朱蘭庵西廂 朱菊庵 沈廉舫果報 程小舫錄 女校書 天津班變戲法

特請超等坤角開演拿手好戲

世桂芬 沈小琴 白鴻英 王鳳卿 白鳳奎（夜演） 砂痣 遊西湖 紅梅閣 十八扯

世桂芬 白鴻奎 白鴻英 王鳳卿（日演） 魚藏劍 黃金台 紫霞宮 斬子

新劇場影戲場

培德社 女子文明新劇 日演夜演 孝女藏鐲 鳳兒凰儔

大偵探 惠凱夫

本公司一二層樓爲特別茶座幽雅精緻三層樓爲商場百貨俱備六七八層樓爲屋頂花園其中亭台樓閣巧設天然妙趣橫生欲窮千里目者舍此莫適諸君盍興乎來

老牌 屈臣氏大藥房 老牌

百病通靈水 主治神效

四時感冒霍亂傷風 咳嗽肚痛痧發嘔吐抽筋 痢疾諸種冷症紅痧 及風火暈浪俱好 山嵐瘴氣一切危症 久困牙痛 神救搶救之善寶 每樽一角

麥液鰵魚油 補肺清燥益氣除痰羸而服之延年益壽 治咳至寶極稱神效 五勞七傷吐血咳嗽

上品薄荷油 此油氣味提煉純厚與別不同大奏奇功 能治百病 搽食可用

開胃消食餅 健胃除風老少合用消滯進食神效之極 常常服此強身壯魄

補腦壯筋露 腦之不靈或目昏花壯筋養血 皆因腦痛腦虛開胃不 惟此仙露 補腦神奇 健脾

男婦痢疾水 耑治男婦裏急後重紅白痢疾肚痛嘔 依法服之立愈奇效

追風去毒膏 追風去毒木手足刺痛無論濕風骨痛四肢痲痺 跌打傷痛貼之立奏奇功

加波力牙粉 欲免牙痛去牙汚垢中外馳名用此牙粉除牙第一蟲 保無牙病 不特齒白之品

頭痛藥散 風熱上蒸頭則作痛此藥散服之止痛非常 大有功用之靈

風濕藥皂 用之沐浴氣味芬芳可除風濕令人神清爽癩 快

白濁藥膏 耑治赤白二濁風行中國一帶止痛快捷如神 不稱頌其靈

玫瑰甘水 其味香爆拆 其質清潤並治皺痕皺唇可治冬 天日用珍品

陰陽癬水 耑治遠年近日一切癬搽此水立能掃除無痕神效頻 之極

牙痛藥水 凡患牙痛苦不堪言此藥水滴之立痊諸君試用始知眞言 止痛用 名不虛傳 快捷

目疾藥水 耑治一切紅腫白膜刺痛流淚及昏花漏睛眼患神效無 匹

中西丸藥名目繁多不能盡錄爰顧諸君惠臨爲幸

上海棋盤街商務印書館對門屈臣氏啓 8732

中國精華眼鏡公司

本公司之開設三載於茲出品精良名稱遐邇以致銷售門面批發各省頗有山陰道上應接不暇之勢故特添聘技師日夕督造精益加精密以加密而瑩晶片貫澈若水豈特在區區驗目配光爲能事哉布諸廣告各界之鑒

光力克鏡片

上海英大馬路拋球場西六十九號 電話一二四二

一分鐘能寫百餘字

詳細方法 函詢即覆

上海北四川路三多里 中國速記函授學校

七版 重訂 民國適用

普通新尺牘

裝訂六冊 定價五角

尺牘爲社會交際必要之品然必須恰合近日社會情形方爲適用是書所採錄均係民國新紀元以來最新最切之各函札中分家書問候交際商務求託勸戒慶賀唁慰及閨閣啓事各等類末附尺牘應用要語凡社會所需用者巳無一不備至語句之新用典之切尤爲有目所共賞誠尺牘書中之至爲美善者也

總發行所上海棋盤街百五十三號掃葉山房 各省書局皆有發售 8760

頂上英國織襪衫褲機器

啓者本行所售之織襪機器乃英國名廠製造物料堅固精良靈捷異於尋常出貨精織快速並能翻新花樣織襪成襪光潔可愛行銷甚易故本行各種襪機在歐美各國博覽會賽會共得有頭等獎證賞牌二四八枚之多即此一端可見本行織襪之優美全球爲第一耳倘蒙 賜顧價目格外克己若閨閣名秀欲購機學習者本行有女敎師指授敬請各界諸君駕臨一觀始信物美價廉

上海福州路二十號 英商茂成洋行謹啓

共和活動影戲園

西門外方板橋

今晚戲目一覽表 時髦小年（詼諧）

◀今晚接演▶ 秘密黨 第十三本至十六本 ○共○四○大○本

罪無可逃（滑稽）

好弟弟病 已復原大 哥哥樂歎 任命得密 書我不彈 人擲詩死 自已肺肝 惡燕石美 硬於腸收 入心貓捕 如綿關炸 鼠偶相人 機天報應 必有

日戲 每逢禮拜三六以及禮拜亦開影片

東和活動影戲園

武昌路四號東洋廟隔壁夜戲七點開演 禮拜日日戲二點開演

◀禮拜日禮拜一禮拜二耶穌聖誕加演日戲三天▶

十二月廿一 廿四號 上海東和演 連排六十本大偵探

空中金鋼鑽 大偵探案

全本六十本

價目 三角 二角 一角 禮拜日日戲 二角 一角

上海東和獨家初次開演 ○ 接聯排演四十五本至五十四本 八

火油大王 ○ 大廠好片 大滑稽名劇

一瓶斷根 靈驗心肝胃氣痛

此散不論何種心肝氣胃痛凡痛極難能忍不特幸苦更有性命攸關如過此症請嘗試驗之妙藥一驗服下馬上即速之痛止有遠年幾無可治痛頑症以及結核成塊時熱時鬱腹胸脹脹濕痰邪卽勢此瘥氣瘀滯等氣痛斷服永散限定一瓶包能小根半不再發大瓶一元小瓶半元 上海英大馬路 廣東杏濟堂啓 8885

三益股票公司

本公司代客買賣并備現金收買各種鐵路股票證券收據及各實業公司股份公債票各大銀行定期存單等 儲蓄票均可交易如蒙賜顧請即駕臨三馬路西畫錦里 外埠函詢當即答復 上海三益股票公司 內四百零六號 Z8887

聯生

金銀首飾公司

洋冬送禮

本公司開幕以來一切備受各界歡迎 金銀首飾器皿 鏤刻之精妙手術 眞之不讚其鏤玲瓏良以優等技師均由廣東聘來其手術自洋 能驚人 屆冬送禮各界紳商凡欲表敬式各種物品者 工超浩 格外 從廉 價光並比顧玲選瓏擇市上飾定新器樣 諸君請駕臨本公司望

聯生公司謹啓

愛倫活動影戲院

在美界海甯路

每晚七時起十一時半止輪流排演 禮拜六禮拜日二時加演日戲 ○今夜特演世界著名偵探新片

第一二三卷 時鐵兒葛狄氏 破獲無頭案

天下馳名○連檯○最新○偵探影片

（著名大偵探） （著名女偵探）

（特別大佈告）連檯偵探新片 ○笑滑稽史事新影片 怪手

價目 頭等二角 二等一角 正廳一角

上海恒得利公司

四馬路大新街口

本月初一起 鐘表眼鏡廉價一月 每逢冬季以報各界惠顧盛意

十天座鐘 每只三元三角
銅鐵平表 每只一元六角
銀壳表 每只三元八角
十年花旗金表 每只九元
十四開金手表 每只十一元
配光鋼絲眼鏡 每付九角
花旗夾金眼鏡 每付二元
吒力克夾金絲眼鏡 每付四元

乙8793

始創婦科

經期腹痛露

耑治婦女經期腹痛或經前或經後腹痛或經滯經閉或數月一來或一月兩臨或白帶白淫甚至乾血痧等症一服而痛輕者一二瓶重者三五瓶即可除根本號始創此露純用中國藥料煉製而成妙在清香可口不若湯藥味苦難嘗愿世之患期病者請嘗試之每瓶八角每打八元

上海二馬路雲錦里北首保太和啓 Z2583

笑舞臺

廣西路汕頭路 電話三一五五

夜戲 正廳兩角 包廂三角 特廳四角 特廂五角 月樓六角

日戲 正廳一角 包廂一角 特廳二角 特廂三角 月樓四角

三十日 破鏡重圓 寶蟾送酒

◎夜間好戲 居然演於白天◎

▲早許做一 化臺算好中起推一▲也子戲不却台禮好台戲例
寶為 工回演 的他戲國來他號破是有 完是人拜角 不
蟾諸唱更 得不歌爲 的 爲例鏡一精他全平材日色自會
送君工好好出但劇第就歌也天 重齣采家 常齊日個然減
酒所好 一神本 一是劇可字 圓有的角演 備戲個這色
稱 演回入舞要聲全論以第 骨好色來本 登齣的

三十夜 戲中串戲 大鬧龍船 黃金台 虹霓關

▲有 調空蘇 三海大乘不▲與金紫虹齣又從盛齣樣擺旁又又
鬧絲有 城州五千猶鮮參肉收備客青台媛霓戲是未舉戲熱在邊可可
▲一碗三兩點三東一諸價四不毫龍絃南有計新花紅之 串 樵天關中本有 髮點炒 以以
炒鮮盃心樣西起君錢角加文船合腔廣 山八萬一魚肥並無 藏之予影 戲舞過還粥心三諸下充
熱 好 請 仍 半 奏北東有歌門紫碗翅雞畜美 君黃倩之雙 台之兩兩 鮮君酒飢

初一夜准演三齣好戲 馬浪蕩 王老虎搶親 寶蟾送酒

笑論爲以便最 壁 較林備亦而撒體引天壺與異金 爲其對 王種此定
▲▲ 舞熱冠悲慘 當 一決爲姑 覺其嬌貼人影出爲工桂 中三王 周月可劇坐
明偏明偏台鬧 花則若以千稱非多娘卻流調撒入入之一寶同 非老笑有明文英笑者位
明偏明偏 則論以爲以送情媚人愁 其動情痴無徵無辭書二劍唱凡虎之祝倫資上情
女隔男隔以香首焚情酒之態及多益唱有時情 量蝴蝶遊魂作作枝精搶堂扮當節倚
想重想重劇補艷 稿趣爲實治 病形做致種狀親與 來 之俱 親華山評女等 望
男山女板 則論爲論巨蟾情實之美 種 之趣活 曲夏佳 寫 理 種嗜早

民鳴社

三馬路新街 電話三五五六

夜戲價目 月樓五角 特廂四角 特廳四角 頭廳三角 頭包二角 二等一角

日戲價目 月樓四角 特包三角 特廳三角 頭包二角 頭廳二角 二等一角

十一月三十日准演雙齣好戲 殺 潑

林黛玉裝花

十一月三十夜准演雙齣好戲

二度梅 徐錫麟刺恩

二 二 度 本 梅

◎一個裝花烟作妓替身

前林黛玉裝花者有 林 花 而裝花玉葬 實 以而花 妓 妓奕鼎館一阿被出裝 守却烟此未
同裝也活花大花認 洋烟罪烟鎊名湘陳燒而買而妓寶事 洋如一
值大瀟橫焚齋因表烟蓉知饒戒料
林立二黛今裝音非裝又非三買出鳴太 鼎主楊芙蓉庭扮强幸法是好好觀
玉有花似 扮是妝元到庭呼不因之 黍 代花咨縣不勸谷戲乎

三洋涇橋南首電話三一三〇

民興社

男女合演

日戲 茶券收一角大洋

夜戲 有券大洋三角 特別六折

今晚每位均有贈品

三十日民興社准演 風流皇帝

三十夜准演雙齣好戲 全本 九 十 十一 十二本

果報錄 社會毒

本社播聲的戲入 看報戲味是佈之雖之社不才之若 報享而劇飾魑痴兒唱是分社能能更
滿看興如歸而果新無 色妙▲演本即人社不景果獨 全影木石治時正 ▲ 看
的譽春而果寶有了錄總 劇景所別 之若 人本此錄爲且之刁遊飾飾歌錦外會規發爲
果之申不報山謂民 覺此結並以社然結本適才社本所名今結劉四王差勸毓好壽人人不
報隆有看錄空看興別談無構者然亦既構社有 之社以者晚東氏門文人世花看一向與見可
錄 謂民 手戲的的而他角佳也有若 之本萬佈之能也爲儂騎 閘 團 劇善趣識不

第一台三十日日戲(價目) 三等客座一角 二等正廳二角 頭等包廂三角 特別官廳五角 上層包廂二角 特別包廂五角 頭等正廳三角

郎奎廷 張飛梁吳譚 李 高百歲陳李張三 麒 芙應王李 汪笑儂
雲來俊月楚 少 棠 李 永少德麻 蓉寶蘭慶
◎九龍柱 仙鳳圃明芳宋志普 壽 峰奎棠俊子麟 童 草蓮芳棠 (克 秀 山)
雙二梅鎖山 黃趙爭功 雙珠鳳二進宮(頭 本 二 本 三 門 街)《張義得寶》

第一台三十夜戲價目注意 特別官廳八角 頭等包廂七角 上層包廂四角 特別包廂一元 頭等正廳五角 二等正廳三角 三等二角

梅占奎○山海關 楊吳小宋李 三 應 高草張 王 麒 芙王 汪笑儂
華楚明志少 百上 祥 麟 童 蓉蘭
廷方亮普棠 麻 子 寶 蓮 歲飛 德俊 雲苗勝春草芳李慶棠任道平
望娘兒 洗紗計 界牌關 伯 雙 妻 (拿 英 畢 至)天台上 三 夜 父 宿 口天雷報 拾改 玉良鐲 ◀哭 祖 廟▶

大舞台十一月三十日戲 二等正廳二角 三層包廂二角 特別官廳三角 特別包廂四角

何頭搴 小 小 佳眞 小 賈 王 沈小 趙 小 姚 眞王
寶芬寶 林 小桂 寶義 寶韻 如泉 俊卿 小桂 永
○南陽關 斬 萬盞燈 棡芬 寶義璧雲又宸秋義 泉如 達子 俊卿 芬利
黃袍 芭蕉扇 連環計 金錢豹 紫霞宮 白虎堂 頭本 二本 泥馬渡康王

大舞臺十二月三十夜戲價目 二等正廳三角 三層包廂二角 特別官廳五角 特別包廂七角

水仙花○胭脂虎 小小 小 眞佳 小 小 王 何姚 賈 小 趙 萬沈
桂寶 寶 林 小桂 達 子 金俊 璧 盞韻
枝芬 王永 利芬 棡 寶義 賈璧雲 又宸 壽卿 璧雲 達子 如泉 燈秋
馬浪蕩 李陵碑 花蝴蝶 三娘教子 雙珠鳳 拿高登 十八扯 洪羊洞 大 開 三 雅 園

法界天聲舞臺男女合演三十日戲

日戲價目 特別包廂二角 特別正廳二角 頭等正廳一角 二等正廳八十 三層包廂一伯文

吳黃黃章夏小小 蔣 玻璃翠董 李 佟小客串 孫 彭
春聲永桂如花鳳桂卿 小 志 幹 串 蕉 贊
恒芳芳芳雲樓樓 硃 桂 元 楊 永利 臣小 靈 芝 桂 秋 瑞 林
應天球 雙包案 臥虎溝 砂痣 小榮歸 大鬧嘉興府(演 火 棍) 汾 仁貴 河 回窯 灣

法界天聲舞台男女合演十一月三十夜戲

夜戲價目 特別包廂四角 頭等包廂三角 官廳四角 特別正廳三角 頭等正廳二角 二等正廳一角 三層包廂角半

鄧雲 小夏 蔣 小孫玻賈 小 董李佟彭 孫 賈李小客串 蕭
芝草 花如 桂 卿 桂桂璃蘭 志永幹瑞 蘭同 馬 楊 國
○○ 樓雲王文祥元秋翠卿 靈之楊利臣林桂秋卿來 德山 春芳 珍
魚藏劍 日月圖 四洲城 烏盆計 人才駙馬 紫霞宮 拿高登 (三堂會審)《新 五嘆 長 更戰 板 四將 坡》

天蟾舞台十一月三十日星期日戲紳商特煩全體藝員傑作

日戲減價 三層頭等一角 三層特別二角 頭等正廳二角 特別官廳三角 特別包廂三角 特別花樓四角

侯俊卿 余時水 小楊 李 小七 楊樓 林 水郝明 小楊 趙 蓋 林陳李林
瑞玉上 菊玉 歲紅 樹森 上彩海月 君玉 叫天 樹嘉德樹
○雁門關 廷奎飄 笙海 破連 四 環根 飄芬山樓 森祥山勛
三進士 美案 雲鑾 鐵 八 十 址 杰村 豪傑居 誅文醜 ◉ 頭 文武 二 唱做 三 過路 四 客商 本 煩演 天 拿手 寶 好戲 圖 ◉

天蟾舞臺十一月三十夜戲大減價 三層樓 特等二角 頭等一角 特別官廳七角 特別包廂七角 頭等正廳三角

本台因排新戲無暇禮拜六日戲暫停星期日戲全體文武一齊登檯 開設二馬路新新舞台原址 電話三七另二

余瑞廷 王 小楊 李 小楊 郝 小七 時 《客串大家》 林趙林蓋王陳 小楊 趙 林 明
益芳菊玉月彩歲紅玉 高學聲 樹君玉樹叫天芝嘉月樓君玉樹森海
◉釣金龜 李人俊 郝彩芬 笙海 樓 芬 小 郭福殿元 張 奎韓文起 森堂詳森 李德山 李人俊 祥裕 郝彩芬 小飄上 李俊人 水樹勳 林春 李棠 山
大收 關勝 二進宮 花蝴蝶 戰蕩 蝶 滑油山 古城會 樓 夢 鐵 改良 公 三本 鷄《再》鄧明 中宮 堂畫 觀音 生 賜御 酒脫 靴露 本相 緣

九畝地新舞台三十日戲 二等正廳五分 頭等正廳一角 特別正廳二角 特別包廂三角

本舞台南市電話二百二十號北市電話三千四百九十一號北來車輛直達本舞臺免查捐照日夜開演全班文武一齊登台准演

毛仲琪 劉夏潘邱許 張 馬湯邱周 夏 趙潘鍾張夏潘 毛 夏曹王
漢玉海沁奎 飛雙治鳳 文桂鳳順月月 月甫九
○ 臣衡秋如官 德 祿 珠鳳雲文 月 珊 連芳林來華樵 韻 珂 潤臣林
五雷陣 雲會 玉 鐲 拾 惡 虎 村 (金扇子會審公堂) 全 本 白 門 樓

九畝地新舞台三十夜戲價目注意 二等一角五分 頭等三角 特廳六角 特廂七角 月樓八角 花間每間六元

本舞台南市電話二百二十號北市電話三千四百九十一號北來車輛直達本舞台免查捐照日夜開演全班文武一齊登台准演

夏夏張許曹趙毛 潘 周邱湯 張 邱潘趙夏潘 毛 夏周邱潘毛
月月順奎甫文韻 月樵 鳳治雙 德祿 沁桂文月月 月鳳治海仲
華潤來官臣連珂 文雲鳳 大仙 破 如芳連潤樵 韻 珂 珊文雲秋琪
全立 本合 同 《全本宛枉孽障》 人担 前 後 本 秘 密 賊 巢

第一台初一即外國冬至節日日戲西商特煩好戲先行露布

楊吳 應 小 三 張 麒 高 芙 馮 ▲▲ 王
華楚 方 寶蓮 明亮 麻子 德 俊 麟 童 百歲 蓉 草 志奎 汪笑儂 蘭芳
斷后 金台 一枝 桃花 松書 界牌 關 御碑亭 上天台 棉紡花 (全本節義廉明)

淋病血淋痛止功効如神

天津(?)包醫 ……

証實 行告 誠 信 忠